

# SOLPAC



株式会社ソルパック  
SOLPAC Suite

第5版



本書は2013年11月現在の株式会社ソルパック、および他社の製品情報に基づいて作成されております。本書に含まれる情報につきましては可能な限り正確を期しておりますが、本書に記載された内容に関して株式会社ソルパックは何らかの保証をするものではありません。

従って、本書の利用は使用者の責任においてなされるものであり、本書の内容によって生じたいかなる結果につきましても株式会社ソルパックは一切の責任を持ちません。

また、本書のいかなる部分または全体につきましても、形態や目的に問わず、株式会社ソルパックから文書の許諾を得ずに、複写、複製、または転載をすることはできません。

本書に記載された情報は、予告なしに変更されることがあります。なお、本書の内容についてのご質問には応じることができません。

IBM i, OS/390, z/OS, AIX, DB2, Informix, Power VM及びDominatorはIBM Corporationの米国及びその他の国における登録商標または商標です。Windows 2000, XP, VISTA, 7, Server 2003, Server 2008, SQL Server 2005, .Net Framework 3.5及びInternet Explorerは米国 Microsoft Corporationの米国及びその他の国における登録商標または商標です。iPhone及びiPadはApple Inc.の米国及びその他の国における登録商標または商標です。Xperiaは Sony Ericsson Mobile Communications AB の商標または登録商標です。Solarisは米国Sun Microsystems社の米国およびその他の国における登録商標です。LinuxはLinus Torvaldsの米国及びその他の国における登録商標または商標です。HP-UXは米国Hewlett-Packard社の米国及びその他の国における登録商標または商標です。ORACLEはOracle Corporation社及びその子会社、関連会社の米国及びその他の国における登録商標または商標です。Sybaseは米国Sybase社の米国及びその他の国における登録商標または商標です。TeradataはTeradata Corporation社の米国及びその他の国における登録商標または商標です。SQLiteはHipp, Wyrick & Company, Inc. の登録商標または商標です。

その他、本書に掲載されている会社名、商品名、製品名などは一般に各社の商標もしくは登録商標です。

# SOLPAC Suite

## 目次

### Webツール

1	openlook	5
2	newlook	7
3	Lookserver	9
4	J Walk	11
5	Sitecore CMS	13
6	Sitecore DMS	15
7	Web会議システム (VQS collabo)	17

### セキュリティツール

8	Bsafe / Cross Platform Audit	19
9	Bsafe / Enterprise Security	21
10	StandGuard Anti-Virus (SGAV)	23
11	eScan Corporate Edition	25

### システム管理／システムツール

12	Go Anywhere	27
13	MessengerPlus	29
14	halcyon software	31
15	Compleo Suite	35
16	LaserVault Backup Software	39
17	LaserVault UBD Software	41
18	i-effect	43
19	ShowCase	45
20	MIMIX DIRECTOR	47
21	Double-Take SHARE	49

### ERPプロダクト

22	SAP Business One	51
23	EZ Source	53
24	Dr.Sum EA	55
25	Knowledge Plus 5	57

### サービス

26	業務改善ソリューション	59
----	-------------	----

# SOLPAC SUITE

現在ご使用中のIBM i,Windows, Linux, AIXの多くのお客様は、Legacy Worldの利用状況にとどまっています。チャンスがあれば Tommorrow Worldに移行したいと熱望されています。

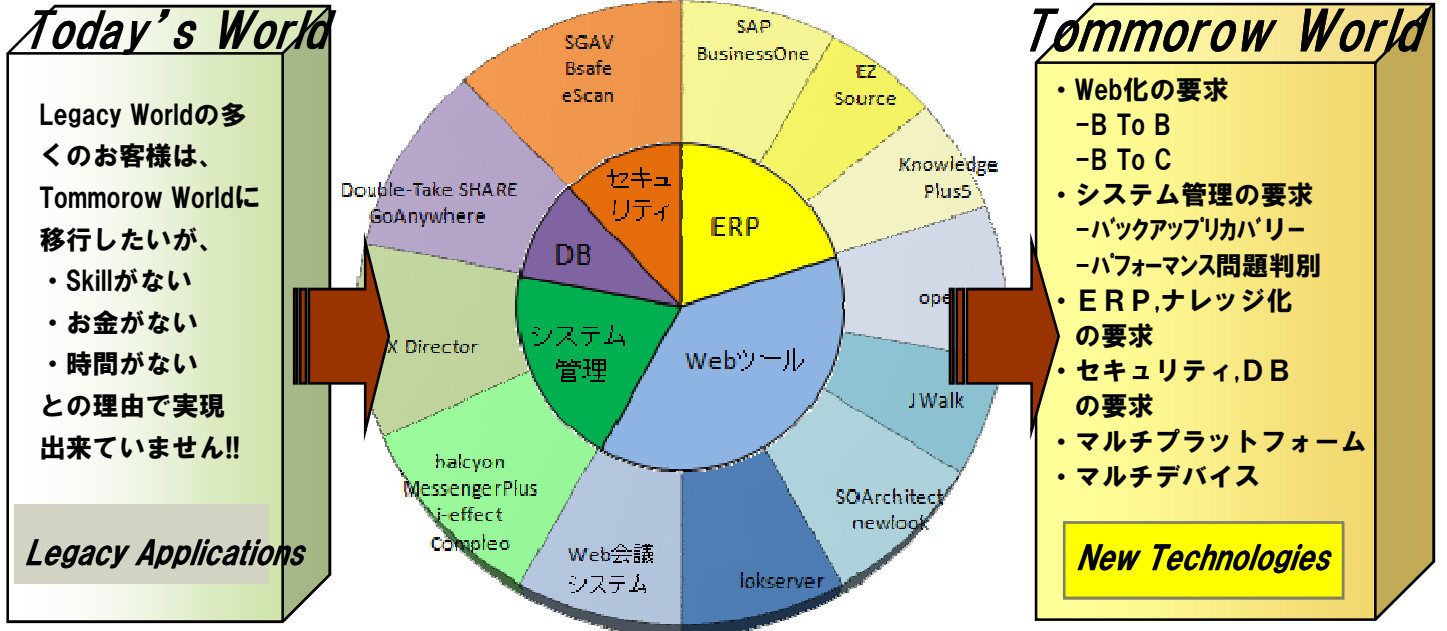

## パッケージ選定基準

- 1 世界で分野別シェアがトップ  
(販売実績本数、導入済のお客様の数)
- 2 製品開発会社の信頼度が高い  
(企業規模、上場企業、社歴が長い)
- 3 製品の品質安定



生産性の向上とコスト削減に寄与する middlewareを選定しています

### 2013~

セキュリティ: eScan  
運用: Compleo  
運用: ShowCase

### 2011~

セキュリティ: MessengerPlus/DBCS  
DB: GoAnywhere ファイル転送  
Web: openlook, re:new  
Web: Sitecore OMS、Web会議  
運用: Halcyon 自動化モニター

### 2010~

セキュリティ: Sitecore, SOArchitect, Director, SGAV Linux  
運用: EZ source, KnowledgePlus, Doubletake

### 2005~

セキュリティ: StandGuard Anti Virus, Spam Hunter, e counselor  
Web: Newlook, Lookserver  
運用: \*noMAX, I cluster, Transformation server

### 2003~

セキュリティ: Bsafe/Enterprise Security  
運用: i-effect  
運用: SNAPSHOT/TSC

### 2002~

Web: JWalk



# openlook

## すべてのRPGユーザーに革新的なインターフェイスを

openlook は、5250 データストリームを利用する従来のIBM i アプリケーション表示方法から脱却して、IBM i プログラムを直接解釈してターゲットのクライアントに合わせて表示する製品です。

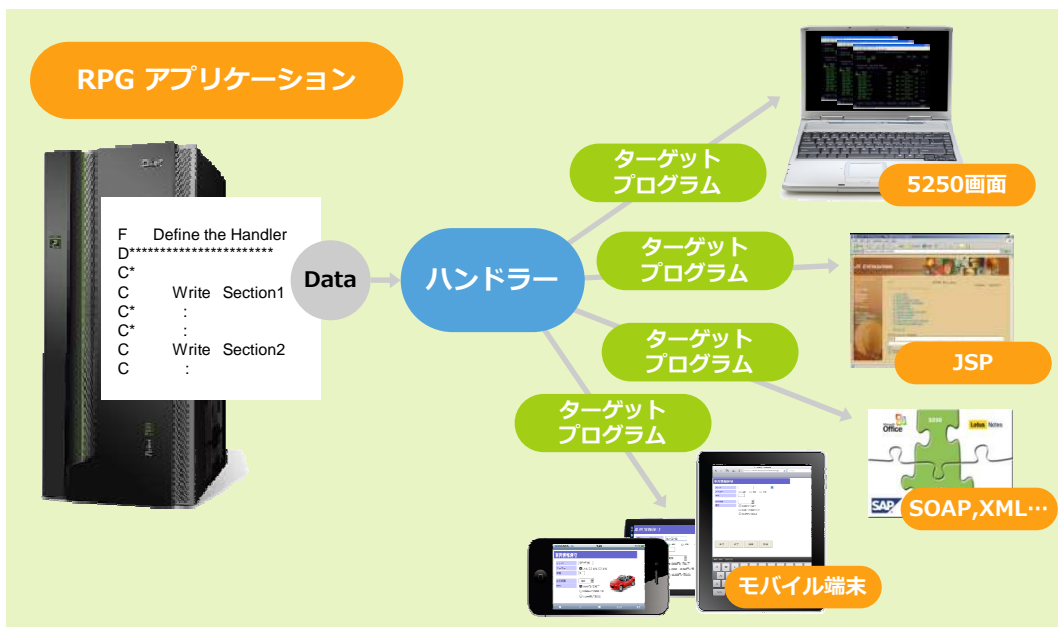

# openlookが従来のRPG資産を活かします

## openlook の特徴

### RPG OAを完全サポート

openlook が既存のRPG資産をフル活用してWeb化・新サービスを実現します。IBM社のRPG OAアーキテクチャーを完全にサポートし、従来の5250画面を操作性の容易なGUI画面に変換します。

### マルチ・デバイス・サポート

スマートフォンやタブレット端末などマルチデバイスをサポートします。ブラウザを経由して画期的なGUIインターフェイスへ自動変換を実現。

### openlookハンドラー

looksoftwareのハンドラーをRPG OAに組み込むことにより、これまでの5250データストリームを利用したGUI環境では再現不可能な機能を素早く、低コストで、効率的に実現します。



- 複数ページにわたるサブファイルのデータ表示に対して、スクロールバーを完全にサポート
- 表示装置ファイルのソースを解析し、日付フィールドならばカレンダーコントロールに変換
- 2値選択フィールドならばチェックボックスなどに変換して操作性を向上を実現しています

## openlook の展開

openlookが画面開発の手間を省き、lookserverやsmartclientへ展開します



### いつでもどこからでもアクセス



Webサーバーとして展開

### PCOMのGUI化・機能追加



リッチクライアントとして展開

## 製品仕様

### サーバー用アプリケーション



RPG OAを利用した画面プログラムのマルチ・デバイス対応を強力に支援するツールです。

### システム要件

#### ハードウェア

##### 【IBM i 6.1 サポートモデル】

- ・ 515, 520, 525, 550, 570, 595, 800, 810, 825, 870, 890, or MMA
- ・ BladeCenter® model 7998-61X

##### 【IBM i 7.1 サポートモデル】

- ・ **POWER7™:**  
8233-E8B, 9117-MMB, 9179-MHB, 8406-70Y, 8406-71Y

##### ・ POWER6/6+:

- 9407-M15, 9408-M25, 9409-M50, 8203-E4A, 8204-E8A, 8234-EMA, 8261-E4S, 9406-MMA, 9117-MMA, 9119-FHA, 7998-60X, 7998-61X, or 7778-23X

##### ・ POWER5/5+:

- 9405-520, 9407-515, 9406-520, 9406-525, 9406-550, 9406-570, or 9406-595

#### ソフトウェア

- ・ IBM Rational Open Access: RPG Edition V1.1 (PID 5733-OAR)

- ・ PHP: Zendcore もしくは Zendserver

- ・ Portable Application Solutions Environment (5761-SS1 option 33)

- ・ IBM Portable Utilities for i5/OS (5733-SC1)

- ・ RPG runtime 6.1 (5761-WDS) もしくは7.1 (5770-WDS) の PTFが適用されていること

lookserver for Open Access, lookserver, smartclientはlooksoftware社の登録商標または商標です。IBM i, BladeCenter, POWER 7, POWER 6/6+, POWER5/5+, Rational® Open Access RPG Edition および RPG OA はIBM Corporationの米国及びその他の国における登録商標または商標です。Zendcore, Zendserver はゼンド・ジャパン株式会社の商標または登録商標です。

## looksoftware社日本総代理店 株式会社ソルパック

お問い合わせは今すぐココから！

<http://www.solpac.co.jp/contact/>

港区六本木4-1-4 黒崎ビル8F

TEL : 03-3585-4639

FAX : 03-3585-9190



## 5250アプリケーションのGUI化ツール

# newlook™

Front-end multi-channel GUI and Webfacing

## 5250アプリケーションを快適にモダナイズ

looksoftware newlookはダイナミック・アーキテクチャとルール・ベース・アプローチを用いて、コレクションやコンバージョン作業を必要とせずに、既存の5250アプリケーションをユーザビリティの高いGUIにカスタマイズするための開発ツールです。

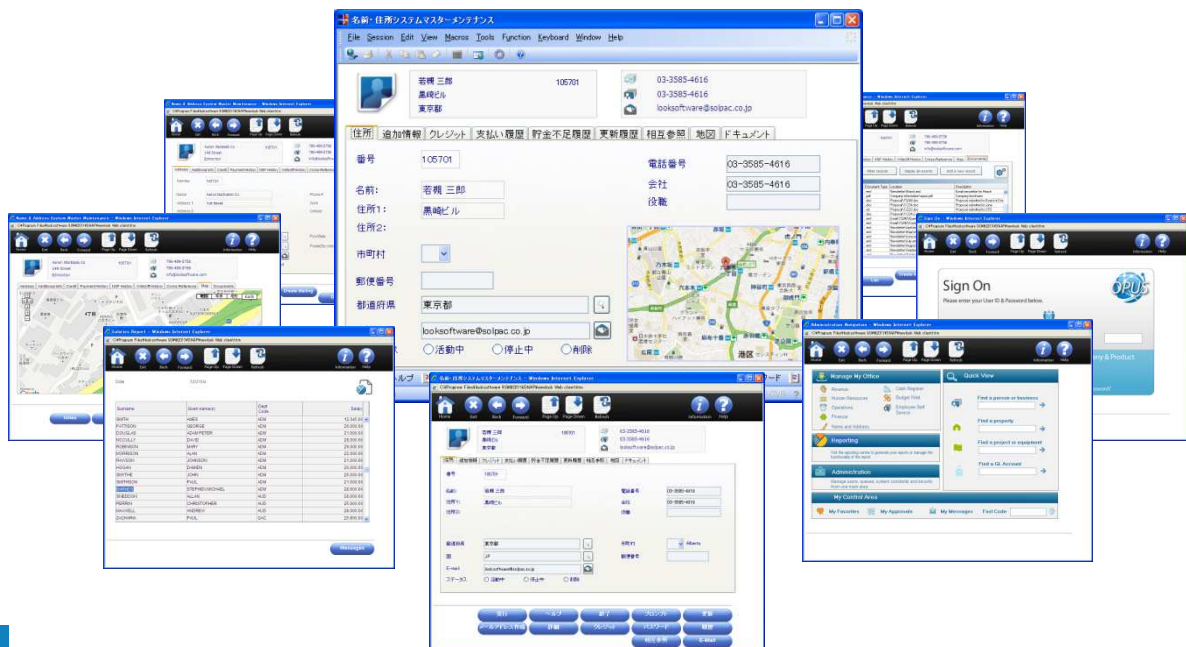

# 5250アプリケーションのGUI化ツール

## newlookによるGUI化の特徴

GUI化にかかる手間やコストを最小に抑えながらも、ユーザビリティの高い高機能なGUI画面を実現するために、newlookは以下の様な特徴を持っています。

### ● ダイナミック・アーキテクチャ

newlookは動的にCUI画面をGUI画面に変換するため、事前に5250画面情報を収集する様な作業は必要ありません。同様に、5250画面に変更があった場合もコンバージョン作業を行う必要はありません。

### ● ルール・ベース・アプローチ

GUI変換を行う際には、あらかじめ設定されているルールに従って画面上のコントロールを作成します。このルールを設定することで既存の5250アプリケーションに適したUIを実現できます。

### ● スクリーン・オーバーライド

動的に生成された画面を基に画面を個別にカスタマイズして、より精緻なデザインや付加機能を持った画面を作成することも可能です。

## ダイレクト・データベース・アクセス

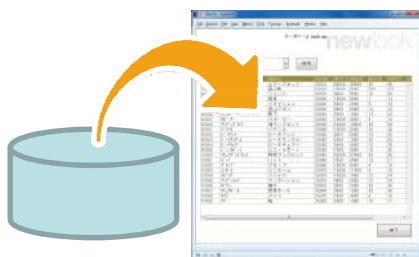

IBM iのデータベースファイルに、DDMで直接アクセスする機能が用意されています。

この機能を利用することで、5250画面プログラムに依存しない独自のデータ参照画面等を作成することが可能です。

## 外部アプリケーションとの連携



マクロ機能を利用することで、様々な外部アプリケーションと連携することができます。

例えば、画面上に表示されている情報をMicrosoft Wordの定型ドキュメントに埋め込んだり、Microsoft Excelのデータからの入力処理を自動化することも可能です。

## 製品の種類

開発用アプリケーション

# newlook™

5250アプリケーションを、より利便性の高いGUIアプリケーションに低コスト・短時間で編集するための開発用アプリケーションです。

### システム要件

OS  
Windows XP / Vista / 7  
空きディスク容量  
60MB以上  
メモリ  
1GB以上  
その他  
Microsoft .NET framework 3.5  
(サービスパック1以上)

クライアント用アプリケーション

# smartclient™

newlookで開発したGUI画面を、最大限に利用するためのWindows専用リッチ・クライアント・アプリケーションです。

### システム要件

OS  
Windows XP / Vista / 7  
空きディスク容量  
20MB以上  
メモリ  
512MB以上  
その他  
Internet Explorer 7.0 以上

newlook, smartclientはlooksoftware社の登録商標または商標です。IBM iはIBM Corporationの米国及びその他の国における登録商標または商標です。Windows XP, Windows Vista, Windows 7, .NET Framework, Microsoft Word, Microsoft Excel, Internet Explorerは米国 Microsoft Corporationの米国及びその他の国における登録商標または商標です。

looksoftware社日本総代理店  
株式会社ソルパック

お問い合わせは今すぐココから！  
<http://www.solpac.co.jp/contact/>



港区六本木4-1-4 黒崎ビル8F

TEL : 03-3585-4639  
FAX : 03-3585-9190



# lookserver™

Supporting composite applications and multi-channel User Interfaces

## WebブラウザだけでIBM i へアクセス

looksoftware lookserverは5250画面を動的にhtmlへ変換するするサーバベースの製品です。Webブラウザを搭載したPCやタブレット端末、またはスマートフォンなどの様々なプラットフォームで、特別なインストールを必要とせずにIBM iを利用できます。



# 5250アプリケーションのWeb化ツール

## lookserverによるWeb化の特徴

Webサーバー内に設置されたlookserverが、クライアントからの要求に対してIBM iの画面を動的にhtmlファイルに変換してクライアントに配信します。



### ● クライアントはマルチプラットフォームで利用できます

lookserverによって生成されるhtmlは、ブラウザに特別なプラグインを必要としません。PC、Mac、Linux、スマートフォンなど、プラットフォームを選ばずWebブラウザだけでIBM iにアクセスできます。

### ● IBM iへの導入作業は発生しません

lookserverはWindows ServerのWebサーバー内に導入し、設定やライセンス管理はそれのみ行われます。5250アプリケーション資源は勿論のこと、IBM iへの変更は発生しません。

### ● newlook (別売)で開発した画面を利用可能

newlookで作成された画面をlookserverに設置することで、そのデザインを基にした画面が、クライアントからの要求に対して動的にhtmlファイルに変換されます。

## 外部Webサービスとの連携



マクロ機能を利用することで、様々な外部Webサービスと連携することができます。

例えば、Google Maps APIを利用して画面上に地図を表示したり、Google Chart Tools APIを利用して画面上のデータに応じたグラフを表示することも可能です。

## 製品の種類

サーバー用アプリケーション

# lookserver™

クライアントからの要求に応じてIBM iへの接続を中継し、表示される画面を動的にhtmlファイルに変換するアプリケーションです。

### システム要件

#### OS

Windows Server 2003 SE sp2  
Windows Server 2008

#### 空きディスク容量

100MB以上

#### メモリ

4GB (200ユーザーまで)

#### その他

- ・インターネット・インフォメーション・サービス 6.0以上
- ・Microsoft .NET framework 4.0

クライアント用ライセンス

# thinclient™

各クライアント端末のWebブラウザからlookserver経由でIBM iへアクセスするためのシンクライアント・ライセンスです。

### システム要件

- ・Internet Explorer 5.5以上の稼働するWindows XP / Vista / 7
- ・Firefox, Opera, Safariベースのブラウザが稼働するOS

lookserver, thinclientはlooksoftware社の登録商標または商標です。IBM iはIBM Corporationの米国及びその他の国における登録商標または商標です。Windows XP, Windows Vista, Windows 7, Windows Server 2003, Windows Server 2008, .NET Framework, Internet Explorer, インターネット・インフォメーション・サービスは米国Microsoft Corporationの米国及びその他の国における登録商標または商標です。Google Maps API, Google Chart Tools APIは米国Google Inc.の米国及びその他の国における登録商標または商標です。Firefoxは米国Mozilla Foundationの米国及びその他の国における登録商標または商標です。OperaはOpera Software ASAの米国及びその他の国における登録商標または商標です。SafariはApple Inc.の米国及びその他の国における登録商標または商標です。

looksoftware社日本総代理店  
株式会社ソルパック

お問い合わせは今すぐココから！

<http://www.solpac.co.jp/contact/>

港区六本木4-1-4 黒崎ビル8F

TEL : 03-3585-4639

FAX : 03-3585-9190



## IBM i アプリケーションのGUI/Web化ツール

# - J Walk -

グリーン画面を見やすく！  
作業をマウスで容易に！！

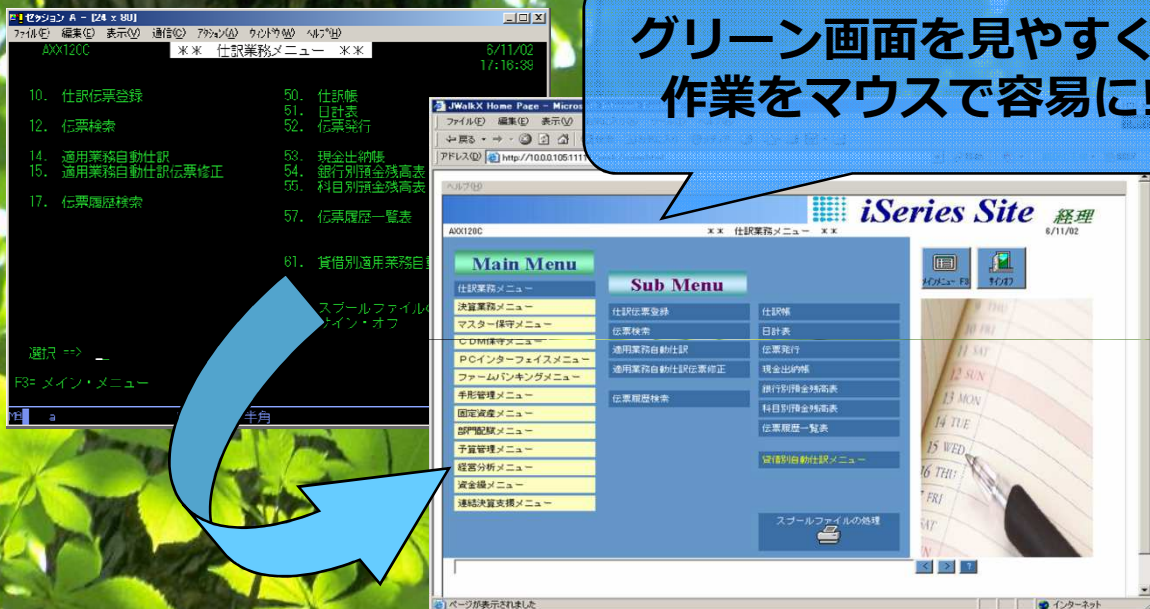

**IBM i の既存資産を容易にGUI化します！**

J WalkはIBM i 上で開発された5250アプリケーションを最小限の開発コストでGUIアプリケーションに進化させWeb経由での提供を可能にするツールです。ホスト側のプログラムや画面ファイルといった既存資産は変更・再開発する必要がありません。GUI画面開発もプログラミング不要のため、ツールの習熟に要する時間も短期間で済みます。平易な開発プロセスは、GUI/Web化に必要な期間やコストを最小限に抑えます。

また、WebブラウザをJ Walkの導入・更新・起動ためのインターフェイスとして利用することにより、従来のエンドユーザー個別の導入及び設定に必要とされていたコストを削減します。

開発者にとっても、エンドユーザーにとっても、ホストの既存資産利用がより身近になることによって、ホストの価値を相対的に上昇させます。さらにGUI/400からの移行も簡単で、大半の画面については追加開発を行うことなく自動コンバートによって即座にJ Walkテクノロジーの恩恵を受けられます。まさに、迅速に、簡単に、実用的に、コストパフォーマンスに優れた“時代の求める開発ツール”それがJ Walkです。

### ■稼動環境

- ・ IBM i OS V5R4 以上
- ・ クライアント Windows XP, Vista, 7
- ・ ブラウザ Internet Explorer 6.0以上



# IBM i アプリケーションのGUI/Web化ツール

## J Walk製品のラインナップ

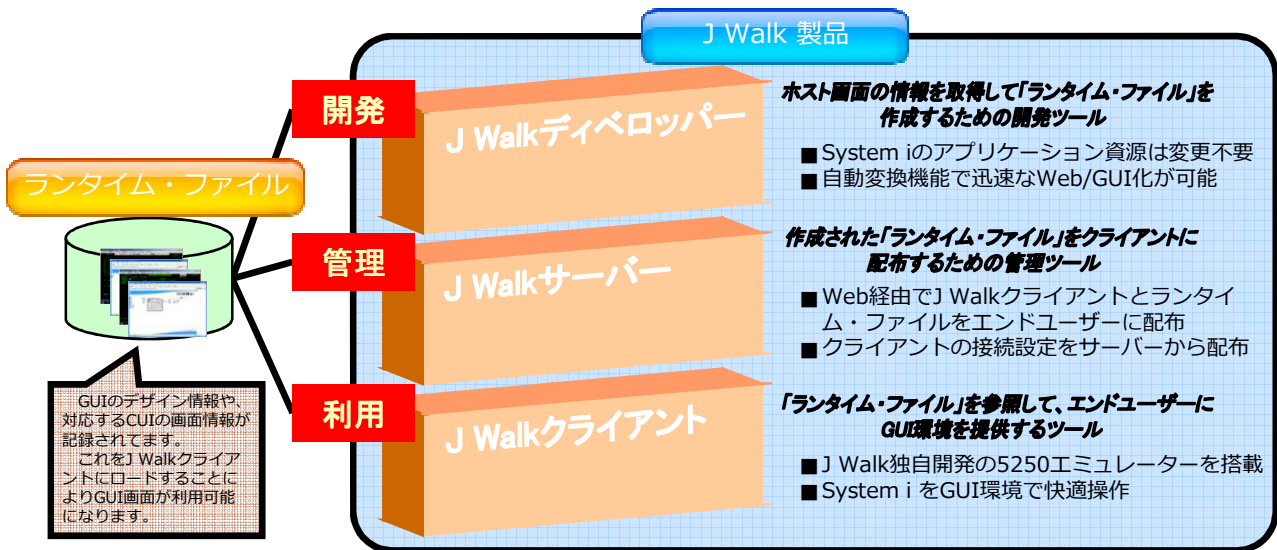

## メリット・効果・特徴

- IBM i アプリケーションを変更することなくGUI化を行うため、概存の資産を有効活用できます。
- 言語不要の開発環境のため、簡単かつ迅速にユーザビリティの高いGUI画面が作成できます。
- Webブラウザ経由でIBM i のアプリケーションをGUIで操作できます。
- 直感的な操作でシステムが利用可能になるため、エンドユーザーへの教育コストが大幅に削減できます。
- Webブラウザ経由でJ Walkクライアントの導入と設定ができるため、初期展開時の管理者の手間が大きく軽減されます。

## GUI化の流れ

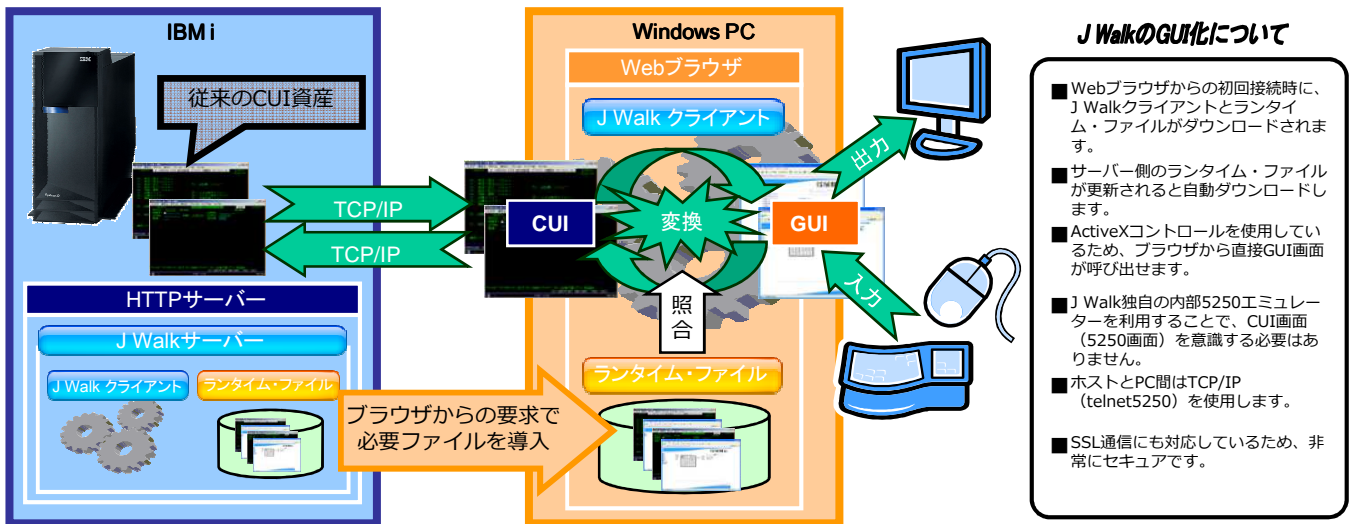

IBM i はIBM Corporationの米国及びその他の国における登録商標または商標です。Windows及びInternet Explorerは米国 Microsoft Corporationの米国及びその他の国における登録商標または商標です。

looksoftware社日本総代理店  
株式会社ソルパック

お問い合わせは今すぐココから！  
<http://www.solpac.co.jp/contact/>

港区六本木4-1-4 黒崎ビル8F  
TEL : 03-3585-4639  
FAX : 03-3585-9190

世界最強のWebサイト構築ツール！

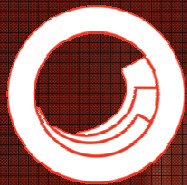

# Sitecore CMS

Webサイトの作成と管理を容易にします

## パワフルなWebコンテンツ管理システム

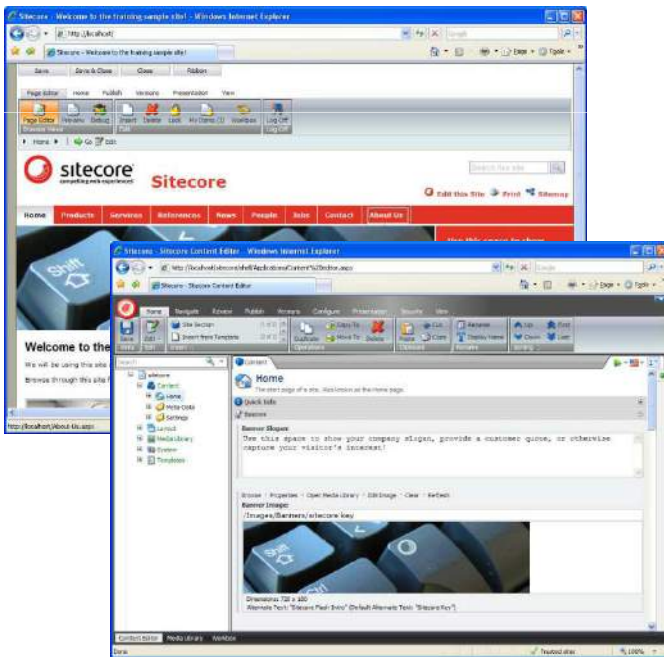

- わかりやすい使用方法
- ビジネスアプリケーションが統合可能
- マルチサイト展開が容易
- 大規模サイト用に設計
- SEO対応
- 開発スピードアップ
- 簡単で効果的なコミュニケーション
- 一度作成すれば、自由自在に編集可能

最近のウェブサイトは、かつてないほどビジネスに直結しています。Sitecore CMSは戦略的なアプリケーションをWebサイトに導入しやすいように、また豊富なユーザーの経験を配信しやすいように作られています。Sitecore CMSは、.NETフレームワーク、オープンスタンダード、および国際的なアクセシビリティ規格に沿って作られており、ERPパッケージからCRMシステムまで、あらゆるビジネスアプリケーションを統合させることができます。

# コンテンツ主導型コンテンツ管理フレームワーク Sitecore CMS

## クリックするだけで編集可能

Sitecore CMSのオーサリングインターフェースは、有用性、デザインを躍進的に向上させます。使い方も簡単です。インライン編集では、複雑な作業は全くなく、ウェブサイトの部品をクリックするだけで編集できます。

専門知識を持たない人でもすぐにSitecore CMSのウェブサイトを簡単に管理できます。

マウスクリックで編集開始!



## リアルタイムにウェブサイトを作成

Sitecore CMSは、統合されたカスタマーインテリジェンスとウェブコンテンツ管理によって、ダイナミックに訪問者の目的に合わせたコンテンツを作成することができます。訪問者の情報を集めることによって、訪問者に合わせて個別化したサイトをリアルタイムに作成します。

Sitecore CMSを使用することによって、ウェブサイトの評価が上がり、顧客の信頼を得て、ビジネスの強化ができることになります。



## 世界に愛用される信頼性

日本では「産経フォト」(産経デジタル株式会社)やマイクロソフト株式会社様の「震災ポータル・サイト」で採用され、世界では2,200以上もの企業が自社サイトの構築にSitecore CMSを使っています。Sitecore CMSは世界の企業が認めた製品です。

## .NETのサイトを手軽に構築

Microsoft .NET テクノロジーを使ったサイト構築には、無類の強さを発揮します。優れた設計ツールによって、初心者でも.NETサイトを構築する事ができるでしょう。また、.NET の知識がある開発者には、さらに便利な開発機能を提供します。

## 大規模プロジェクト開発サポート

チーム開発機能を持っている為、複数の開発者がいる現場でも活躍します。

## マルチサイトサポート

複数のWebサイト構築も、これ一つで万全。管理者の苦勞を無くします。

## オンラインマーケティングスイート(別売)

Sitecore製品のオンラインマーケティングスイート(追加アドオン)を併用することで、Sitecore CMSで作成したWebサイトのアクセス解析が容易になります。オンラインマーケティングスイートで得たアクセス解析の結果から、Webサイトを利用したオンライン戦略に必要なユーザーのプロフィールの作成、ユーザーに合わせたコンテンツの作成、アクセス状況によった適切なアクション等、以前は長期間を要した解析が、チーム内で短期間に行うことが可能になりました。

## Technical Data

### 動作環境

#### 【対応OS】

- Windows XP (32-bit)
- Windows Server 2003 (32/64-bit)
- Windows Server 2008 (32/64-bit)
- Windows Vista (32/64-bit)
- Windows 7 (32/64-bit)

#### 【アプリケーション】

- .NET Framework 3.5
- ※Microsoft Visual Studio 2008以上  
※開発機のみ

#### 【データベース】

- MS SQL Server 2005 (別環境を推奨)
- MS SQL Server 2008 (推奨)
- Oracle 10g, 11g.
- SQLite.

#### 【ハードウェア】

##### ■ 開発機

- CPU : Intel Core Duo 以上
- メモリー : 1GB (2GB以上を推奨)

##### ■ サーバ機

- CPU : Intel Core Duo 以上
- メモリー : 2GB (4GB以上を推奨)

Sitecore CMSはSitecore社の登録商標または商標です。Windows XP, Windows Vista, Windows7, Windows Server 2003, Windows Server 2008, .Net Framework 3.5, SQL Server 2005, SQL Server 2008 は米国Microsoft Corporationの米国及びその他の国における登録商標または商標です。ORACLEはOracle Corporation社及びその子会社、関連会社の米国及びその他の国における登録商標または商標です。SQLiteは、Hipp, Wyrick & Company, Inc. の登録商標または商標です。

looksoftware社日本総代理店  
株式会社ソルパック

お問い合わせは今すぐココから!  
<http://www.solpac.co.jp/contact/>



港区六本木4-1-4 黒崎ビル8F

TEL : 03-3585-4639

FAX : 03-3585-9190

深い分析に基づく  
動的なWeb サイトによるマーケティング

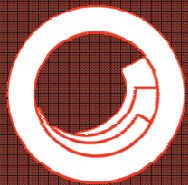

# Sitecore DMS

Webサイトの計画・実行・分析を容易にします

## マーケティング投資対効果のブレークスルー

**把握**する

サイトの効果測定と  
分析結果を

パフォーマンスの測定  
問題の認識  
キャンペーン分析  
リードの発掘と分析  
テスト結果分析

**実装**する

サイトのテストと  
最適化を

ユーザビリティの改良  
多変量テストと A/B テスト  
着地ページの最適化  
標的とするセグメント  
キャンペーン マネージメント

Sitecore DMS (Digital Marketing System)は Sitecore CMSと統合することで、深い分析を基にWebサイトを動的にパーソナライズし、マーケティングの自動化とコンバージョンを促進します。

『容易なトラッキング』、『オンライン キャンペーンのインパクトの把握』、『プロフィールの生成』、『動的なコンテンツのパーソナライゼーション』などを通じて、分析考察を直ちにアクションにつなげられます。また、複雑な操作や長い習得時間、複数のサードパーティツールへの投資も不要となり、御社のWebサイトにブレークスルーと結果をもたらします。

# Sitecore Digital Marketing System

## ビジター エクスペリエンスを分析

**Webサイトへの訪問者がどんな方で何が目的か？  
訪問者の挙動やブラウジングの関心を元にプロフィールをすばやく把握**

Sitecore DMSではコンテンツ・エディターの拡張機能として、**コンテンツ・プロファイリング**機能を備えています。迅速にフィードバックを得て、コンテンツ・プロフィールを調整し、訪問者とその挙動について学びつつサイトを向上させることができます。

**ビジターのプロファイリング**: 初回のビジターの挙動はどうか。どんな経路で人気のコンテンツまで到達するのか。異なるオーディエンス セグメントはどんな挙動をするのか。どのソースから訪れたのか。サイトの内外で何を検索したか。最終的にどこにたどり着いてどんなコンテンツに夢中になったのか。…コンバージョンの理解とビジネスの成功のために不可欠なこれらの情報は、複雑な操作なしに、簡単なチェックボックス操作により入手、分析が可能です。

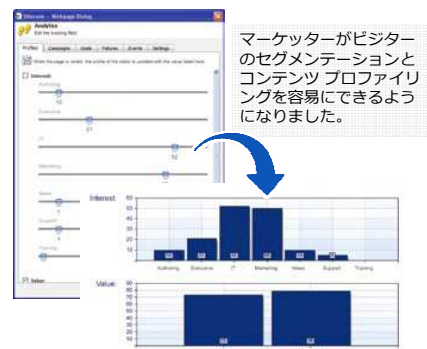

## リアルタイム サイト パーソナライゼーション

**訪問者のプロフィールに応じてリアルタイムにサイトを調整しコンバージョンを向上**

プロフィールされた訪問者がサイトを進むにつれて、リアルタイムにサイトを調整し、**真に動的なターゲティングに基づくユーザー エクスペリエンス**を提供します。

Sitecore DMSはシンプルなチェックボックス、スライダーバー、直感的なルールウィザード等を実行するだけで、複数のエキスパートが長時間かけて行うような高価で複雑なプロセスを削減します。

**多変量テストやA/Bスプリットテスト**をすぐに利用可能です。ネイティブのコンテンツ・プロファイリング・ダイアログ、訪問者が誰であり、何に関心を持っているか、などの豊富な分析考察が得られます。オンライン・ビジターの詳細なプロフィールを作成しつつ、調査やサーベイ機能を活用することで各々すべての訪問者の把握を深めることが可能です。



## キャンペーンの 本当の投資対効果を知る

訪問者のサイトでのエクスペリエンスとレスポンスを見極め、本当に意味のある投資対効果 (ROI) を知ることができます。

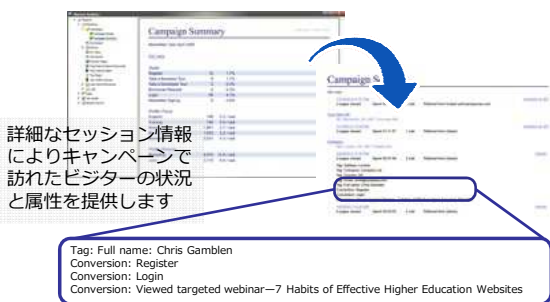

## Web でプロスペクトを見出し 営業チームを活性化

Sitecore DMS はビジターのエクスペリエンスの分析データをわかりやすい形で詳述して営業チームに提供するので、Web サイトで新しいプロスペクト(商談につながる見込み客)を見出す営業戦術になります。

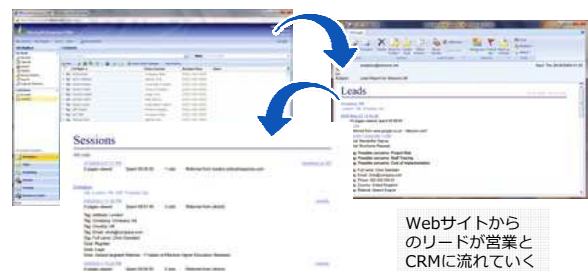

Sitecore CMS, Sitecore DMS はSitecore社の登録商標または商標です。

looksoftware社日本総代理店  
株式会社ソルパック

お問い合わせは今すぐココから！  
<http://www.solpac.co.jp/contact/>



港区六本木4-1-4 黒崎ビル8F  
TEL : 03-3585-4639  
FAX : 03-3585-9190



多地点同時中継が可能なテレビ会議システム

## Web会議システム (VQS collabo)

お使いのパソコンを臨場感あるテレビ会議システムに！



The graphic features the VQS collabo logo in large, stylized letters. To the right, a woman wearing a headset is shown in a video call window, with other participants visible in a grid on the screen behind her. Below the logo, four blue rounded rectangular boxes list key features. To the right of these boxes are two smaller inset images: one of a woman smiling while holding a small dog, and another of a man talking on a mobile phone while looking at a laptop screen.

**VQS collabo**  
Internet Video Conference System for Windows PC  
Developed by OSAMU Envision Technology Inc.

- 会議  
同時通話 最大10拠点
- セミナー・一斉指導  
同時視聴参加 最大45拠点
- 高音質・高画質  
TwinVQ, H263+ 搭載
- セキュリティ  
国際標準規格Camellia搭載

Web会議システム（VQSコラボ）は、音質・画質に重点を置いてWindows PC 用に開発された多地点リアルタイム・コミュニケーション・ツールです。Web会議システム（VQSコラボ）によって、インターネットに接続された目の前のパソコンが、世界中のあらゆる場所と臨場感のあるコミュニケーションのとれるテレビ会議室になります。

# 多地点同時中継が可能なテレビ会議システムソフトウェア

## Web会議システム (VQSコラボ) の特徴

### ■ 音楽圧縮技術採用による圧倒的な高音質

聞き取りにくい音声では会議に集中できません！  
Web会議システム (VQSコラボ) は音楽圧縮技術「TwinVQ」を採用して、周囲の雑音も気にならず普段通りの会話を実現します。

### ■ 手書きに対応した、実用的なホワイトボード機能

ホワイトボード機能は、デジタルペン(※オプション)に対応。  
手元の紙に書き込むだけで、ホワイトボード機能にリアルタイムで反映します。  
ホワイトボード資料を印刷しておけば、書き込み位置もピッタリです。

### ■ 快適品質、途切れない交流！

通信環境が不安定だと、音や映像が乱れ、会議を継続できません。  
Web会議システム (VQSコラボ) は、通信環境に合わせて使用帯域を制御して、安定したコミュニケーションを実現します。

### ■ えられる会議室タイプ

1契約で会議型・セミナー型・少人数型を利用できます。  
少ないコストで幅広い会議室運用を実現します。

#### 会議型 (1:30)

議長 + 5映像付発言  
参加者最大:30接続  
(内25視聴者)

#### セミナー型 (1:45)

議長 + 1映像付発言  
参加者最大:45接続  
(視聴者)

#### 少人数型 (1:9)

議長 + 1映像付発言  
参加者最大:9接続  
(全員同時発言可能)

## 運用規模・形態にあわせて選べる製品ラインナップ

### ■ Light版 (ASP/SaaS)

VQSコラボクライアントを除く、全ての管理・配信機能は開発元IDCに接続してご利用頂き、シンプルな機能に制限することで安価なサービスとしてご提供します。  
ID数:10 / 同時接続数:最大3 / 同時開催会議室数:1

### ■ Standard版 (ASP/SaaS)

「VQSコラボ管理サーバ」と「ポータルサイト」は開発元IDCに接続してご利用頂き、音声映像配信用「VQSコラボルームソフト」は、お客様環境にインストールしてご利用頂きます。そのため、他のお客様の利用状況に影響されることなく、会議の開催が可能です。

### ■ システム販売 VQSCollaboBox ※ソフトウェアのみ

Web会議システム (VQSコラボ) の全機能を搭載したサーバ「VQSCollaboBox」をお客様設備内に設置してご利用頂きます。VQSCollaboBoxをイントラネット(VPN)内に設置すればインターネット(外部)に出ることなく会議を行うことも可能です。

Standard版とシステム販売のライセンスは下記の2種類から選べます。

#### 同時接続数ライセンス

最大同時接続数の範囲内で、複数の会議を同時に開催できます。

#### 同時開催会議室数ライセンス

最大同時開催会議室数の範囲内で、会議室タイプに応じた最大人数まで同時に入室できます。

## 動作環境

### VQSコラボ ルームソフト

#### OS

Windows Server 2003/2008  
Windows XP/Vista/7  
(64bit可)

#### CPU

Pentium 4以上(デュアルコア推奨)

#### メモリ

Windows XPは512MB 以上  
それ以外のOSでは1GB以上

#### ネットワーク

光ファイバー回線(固定IP不要)

### VQSコラボ クライアント

#### OS

Windows XP/Vista/7 (64bit可)

#### CPU

Pentium 4(HT)/Celeron M 以上  
(デュアルコア推奨)

#### メモリ

Windows XPは512MB 以上  
それ以外のOSでは1GB以上

#### Webブラウザ

Internet Explorer 6~8  
Mozilla Firefox 3  
Google Chrome (一部機能制限あり)

#### 周辺機器

マイク  
カメラ(USBカメラなど) (オプション) \*1  
デジタルペン (オプション) \*2  
ビデオキャプチャ機器 (オプション) \*1

#### ネットワーク

ADSL (光ファイバー回線推奨)  
(固定IP不要)

\*1 DirectShow対応のRGB24モードで画面サイズが160x120と320x240に対応していること

\*2 ゼブラ製「手書きパッド」、MVPenテクノロジーズ製「MVPen」、ぺんてる製「airpen」シリーズに対応

VQSコラボ、VQSCollaboは株式会社オサムインビジョンテクノロジーの登録商標です。TwinVQはNTTの登録商標です。Windows XP, Windows Vista, Windows 7, Windows Server 2003, Windows Server 2008, Internet Explorerは米国Microsoft Corporationの米国およびその他の国における登録商標または商標です。Firefoxは米国Mozilla Foundationの米国およびその他の国における登録商標または商標です。Google ChromeはGoogle Inc.の米国およびその他の国における登録商標または商標です。

looksoftware社日本総代理店  
株式会社ソルパック

お問い合わせは今すぐココから！  
<http://www.solpac.co.jp/contact/>

港区六本木4-1-4 黒崎ビル8F



TEL : 03-3585-4639  
FAX : 03-3585-9190

# enforcive™

## Cross-Platform Audit



IBM i  
内部統制・情報漏洩対策



Windowsへ  
IBM i セキュリティログ保管  
IBM i のディスクを  
年間 120GB 節約！  
(※1)



\*1 サンプルケースでの算出ですので、お客様の環境により異なります。

CPAサーバーで  
様々な環境のイベント情報を取得可能



IBM i



Linux



Windows



AiX



MS SQL  
server

## Enforcive/CPA機能

### 概要

ロ グ		
	機 能	効 果
取り込めるログ	システム監査ログ、ファイル監査ログ、警告通知履歴、アプリケーション監査ログ（出口点監査ログ）、Enforcive操作ログ、SQLステートメント、IPフィルター	IBM i ディスク節約
	ログの取り込みは新規、差分での取り込みから選択可能	処理時間短縮
スケジュール	即時実行、日時、週次で、ログ取り込みのスケジュール可能	スケジュールで自動取り込み
ログ削除	即時、スケジュール選択可能 スケジュールは、日、時間 Bsafe GUIからSQLデータベースのログ削除可能 特定のユーザーのログ、特定のログだけ選択削除可能	不要なログはGUIから簡単削除
イベントログ	SQLサーバーがインストールされているWindowsイベントログの確認 イベントログの監査ポリシー、プロパティ設定可能	BsafeでSQLの状態を確認



### レポート

	機 能	効 果
出力形式	従来のCSVでの出力以外に、テキスト、エクセル、PDF形式でのレポート出力が可能	豊富なレポート出力
保存/確認	レポートはログ保管サーバーに保存 Bsafe GUI画面より、プレビューでレポート確認可能	GUIからもレポート確認

### 導入効果

- 膨大なセキュリティログによるIBM i ディスクの圧迫を、Windowsへログ保管することで解消。
- 従来のBsafeのネックであったディスク容量の問題を解決。
- IBM i、Windowsの両方のログを1つのBsafe GUI画面で閲覧、検索、レポート可能。

### 操作性

	機 能	効 果
操作	IBM i を知らなくても簡単にWindowsからログ閲覧、検索、レポート可能	オペレーターの方、監査人の方にも操作が容易
画面	IBM i、Windowsの両方のログを1つのGUI画面から閲覧、検索、レポート可能	他社製品に比べ高い操作性
検索	ログ検索は、日付別、サーバー別、ユーザー別、特定ログ別、IPアドレスでフィルター可能	様々な監査要求に対応
設定	IBM i、Windows(SQLデータベース)の接続設定もGUIで簡単登録	ODBCの接続もGUIで簡単に
	IBM i のBsafe設定を自動取り込み 取り込める設定は、システム監査のレポート定義、ユーザーリスト、Bsafeグループ、システム監査アクショングループ、ファイル監査ファイルグループ、etc...	設定の自動取り込みで、ワークロード削減
テーブル作成	面倒なデータベースのテーブル作成も、1クリックで自動作成	SQLの知識必要なし
コントロールパネル	監査ログの最大件数、レポートプレビューの最大表示行、レポート最大行数、レポートに出力するログの設定可能	ディスクの容量低下によるシステムパフォーマンスダウンの防止

### Technical Data

#### 動作環境

- 【Enforcive】  
Version 5.5 以上導入済み
- 【Windows】  
Windows XP SP3以上  
Windows Server 2003
- 【データベース】  
MS SQL Server 2005以上

### 他社製品との違い

他社製品にはWindowsログ保管機能はありません。  
もしくは、ジャーナル以外はWindowsへ保管できずにIBM i とWindowsで2重保管が必要です。  
EnforciveならIBM i のセキュリティログをすべてWindowsに保管可能。

### 年間保守サービス

- E-mailでの製品Q&Aサポート
- サポート時間：9:00~17:30
- 製品プログラム不具合修正
- バージョンアップメディア提供

Enforcive及びEnforcive/Cross Platform Audit はEnforcive社の商標です。  
IBM i はIBM Corporationの米国及びその他の国における登録商標または商標です。Windows XP, Server 2003, SQL Server 2005は米国 Microsoft Corporationの米国及びその他の国における登録商標または商標です。

looksoftware社日本総代理店  
株式会社ソルパック

お問い合わせは今すぐココから！  
<http://www.solpac.co.jp/contact/>



港区六本木4-1-4 黒崎ビル8F  
TEL : 03-3585-4639  
FAX : 03-3585-9190

# enforcive™

/Enterprise Security Data respected. Version 7.1



## IBM i 内部統制・情報漏洩対策

**STOP** means  
PROTECTION

STOP AND PREVENT ACTIVITY THAT SHOULDN'T BE ALLOWED.

**操作制御！  
改竄・漏洩防止！**

**READY** means  
AUDITING AND REPORTING:

Be ready for internal and external audits

**常時監視は、  
不正がないことの証明になり  
内部統制対応可能**

**GO** means  
EASE OF USE, ON-LINE HELP,  
SERVICE AND SUPPORT:

**システム部門TCO削減効果！  
GUI画面でIBM iを知らない  
事務員、監査担当でも操作可能**

we can set  
**You FREE**

Whether running reports or securing your System i,  
compliance has never been easier.

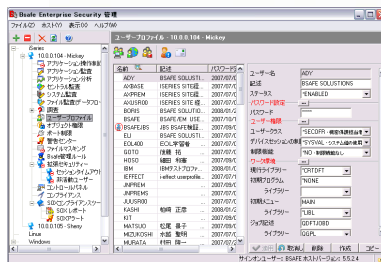
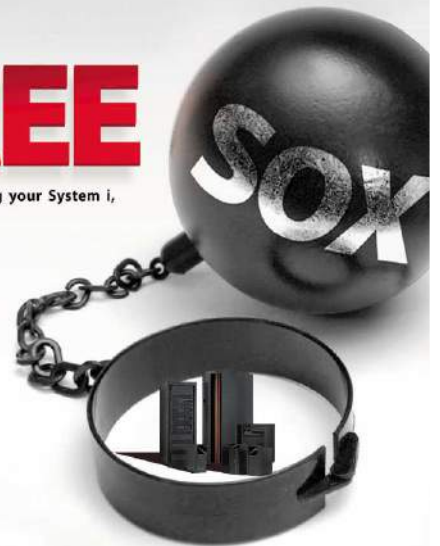

- **System i セキュリティ専門家じゃないとダメ？**  
Bsafe操作は日本語化されたGUI！  
ログ閲覧に5250コマンド操作必要なし！  
事務要員、監査担当も操作可能で、システム部門TCO削減！
- **内部統制の要件が決まらない…**  
あとからでもカンタン設定！  
IT監視要件が定まらない環境にもぴったり！  
内部統制運用約1年後により細かい設定をする事例多数！

## Bsafe機能概要

制御機能	
アプリケーション操作制御 (出口点制御)	出口点・出口プログラムによる制御。個別ユーザー、グループ、IPアドレスによる制限。各種機能の個別機能制限 (例: ODBCの更新のみ制限) ライブラリー、オブジェクト、ISFごとに制限。時間や曜日ごとに制限。パワーユーザーへのファイルアクセス制限。
全コマンド制御	<b>全てのコマンドがアプリケーション操作制御より制御可能!</b>
ユーザープロファイル管理	効率的なSystem iユーザー管理機能
オブジェクト権限管理	容易なオブジェクト権限管理を提供
セッションタイムアウト	ユーザー、グループごとに未使用時間によってセッションのタイムアウトを提供
未使用ユーザー管理	ユーザー、グループごとに未使用のユーザーの管理ポリシーを提供

監査、ログ取得、レポート機能	
60種類以上の定義済みレポートレポート生成機能	PDF、HTML、Microsoft Office製品フォーマットでの作成
セントラル監査	Bsafe操作ログや警告履歴を記録。System i監査ジャーナルを物理ファイル変換・選択保存。System iファイルジャーナルを物理ファイル変換・選択保存
アプリケーション監査 (出口点監査)	ネットワーク経由での出口点アクセスを記録。フィルタリング機能により特定ユーザー、特定時間のアクセス履歴を即時表示
アプリケーション分析 (出口点監査)	出口点ログのグラフ分析、統計表示。System iログの見える化に貢献
ファイル監査 (ファイルジャーナル)	データベースの追加・変更・削除を記録。ジャーナルログの閲覧・検索容易に可能。変更のみレポート、特定フィールドのみレポート等、レポートオプションも充実。
システム監査 (監査ジャーナル)	監査ジャーナルの操作が容易に! 閲覧、検索はもちろんのこと、専門知識不要の設定、レポート機能を提供。
メッセージキュー監査	<b>QSYSOPRIに代表されるメッセージの監視がBsafeで可能に。必要なメッセージIDのみ抽出して取得可能!</b>
QHSTログ監査	<b>QHSTログもBsafeで監視可能に。必要なメッセージIDのみ抽出して取得!</b>
Bsafe GUI操作ログ	Bsafeクライアントを使用した、アクセスから設定変更までの操作ログを取得
System i設定状況調査	System i OSの現状セキュリティ設定、ユーザーパスワード状況、監査値、特殊権限、システム値などをリアルタイムに表示
警告センター	侵入検知システムを提供。出口点制御やシステム監査ジャーナルイベントを即座に通知
レポートジェネレーター	<b>GUIから複雑なクエリを簡単設定。より柔軟なレポート出力に対応</b>
SOXコンプライアンスツールキット	SOX法対応をベースとしたレポート機能、警告機能の提供

操作性、システム部門TCO削減効果	
WindowsベースGUI	操作が簡単なGUIベースでシステム部門以外でも操作が可能
Bsafe操作権限	Bsafeに操作権限をかけることで、システムの専門家以外でも用意に操作可能
多言語サポート	英語、イタリア語、ドイツ語、日本語、中国語(937)は無償提供。多言語でも有償でサポート可能な場合あり。

誰がBsafeを使う?	
ITマネージャー・管理者	専任管理者不要。System iセキュリティ知識がなくても操作が管理が可能。経験豊かな
System i技術者	作成する時間と費用の無駄がなく、最小限のワークロードで管理が可能。
大企業のSystem i管理チーム	それぞれの管理者にBsafeを異なる権限で割り振ることで監査、レポートのワークロードを分散可能。
ヘルプデスクスタッフ	System iの専門知識がなくても、System i管理が可能。Bsafeの制限された機能のみ提供により、必要な機能のみを提供。例えばレポート機能等。
監査法人、社内監査人	5250画面操作ができない要員でも、BsafeのGUIなら簡単にユーザー操作の確認、レポートが可能。

※赤字は新バージョン7.1の目玉機能

## 導入効果

Bsafe導入で、社内管理者、開発者、保守運用者の内部統制ワークロードを最小限に抑えることに貢献します。

日々の運用や新しいシステム開発に追われる中、内部統制IT要求への対応が必須となっていますが、Bsafeは内部統制要求のログ取得に対応可能な環境を低価格、短納期、高品質で実現します。

Bsafe導入効果は、内部統制対応、情報漏えい対策だけでなく、IBM i動作の見える化は、よりセキュアな環境、より安定した運用に貢献している事例が多数あります。

## Technical Data

### 動作環境

【IBM i】  
200MB以上のディスク空き容量  
動作OS: OS/V4R3 以上  
IBM i HTTPインスタンス稼働

【Bsafeプログラム修正サポート】  
IBM/OSサポートに準ずる。IBMのサポートがないOSに対するBsafeの修正は対応しかねる場合があります。

【IBM i 必須PTF】  
V4R3 SF62464 - 5769DG1  
V4R4 SF54852 - 5769DG1  
V5R2 SF99502 group level 17  
SF99098 group level 16  
SI17237  
V5R3 SI17551 - 5722SS1  
V5R4 SI31412

【Windows】  
Windows XP以上

### デモ

2週間の無償トライアルが可能です。  
(1度のみ延長可能)  
SOLPAC SEIによる導入・サポートは有償。

### 年間保守サービス

- E-mailでの製品Q&Aサポート  
サポート時間: 9:00~17:30  
(土日祝日除く)
- 製品プログラム不具合修正
- バージョンアップメディア提供

Bsafe及びBsafe/Cross Platform Audit はEnforcive社の商標です。

IBM i はIBM Corporationの米国及びその他の国における登録商標または商標です。Windows 2000,XP,VISTA は米国 Microsoft Corporationの米国及びその他の国における登録商標または商標です。

looksoftware社日本総代理店  
株式会社ソルパック

お問い合わせは今すぐココから!

<http://www.solpac.co.jp/contact/>

港区六本木4-1-4 黒崎ビル8F

TEL: 03-3585-4639

FAX: 03-3585-9190



## IBM Power Systemsのためのウイルス対策ソリューション



# StandGuard Anti-Virus<sup>®</sup>

native protection for IBM i, AIX, Linux, and Domino

### ウイルススキャン

IBM Power Systems 上のウイルススキャンをPCベースのアンチウイルス・ソリューションで行うと、セキュリティ/信頼性/安定性/パフォーマンス、すべての面で問題が発生する可能性があります。StandGuard Anti-Virus製品は、ネイティブにIBM Power Systemsのスキャンを行うため、それらの面においてPCベースのスキャンより優れています。

### ウイルス定義の自動ダウンロード

StandGuard Anti-Virusは、McAfeeから自動的に最新の定義をダウンロード、修正することで、最新ウイルスの脅威から保護することを保証します。スキャン及び定義更新はスケジュール機能により自動化されます。

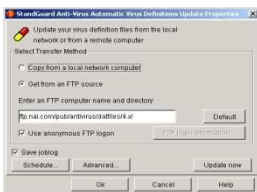

### ネットワーク対応

StandGuard Anti-Virusは、FTPサーバーまたは、ローカル・ネットワークの一箇所から最新のウイルス定義とプログラム更新をダウンロードすることができます。

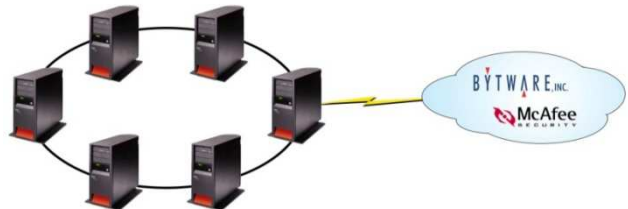

## IBM Power Systems上の様々なプラットフォームに対応！

<p>StandGuard Anti-Virus for iSeries</p>	<p>StandGuard Anti-Virus for iSeries Domino</p> <p> Domino</p>	<p>StandGuard Anti-Virus for Linux</p> <p> Linux</p>	<p>StandGuard Anti-Virus for AIX</p> <p> AIX</p>
<p> IBM i</p> <p><b>IBM Power Systems</b></p>			



## StandGuard Anti-Virus for iSeries



### StandGuard Anti-Virus for iSeries (powered by McAfee)

IBM i の統合ファイルシステム(IFS)をウイルスから保護します。

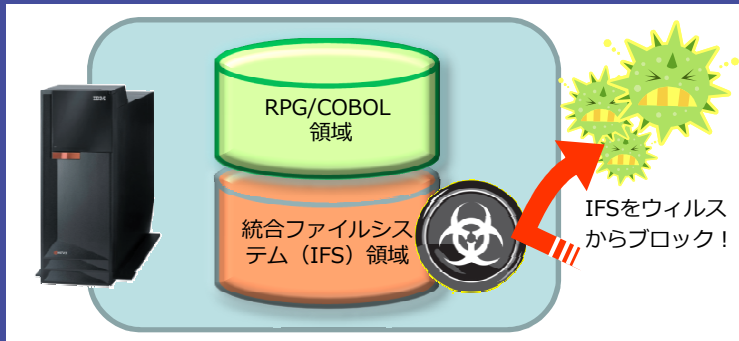

統合ファイルシステム(IFS)はウイルスに感染します

「StandGuard Anti-Virus for iSeries」は下記項目のひとつでも当てはまるお客様だけでなく、全IBM i ユーザーのお客様に必須の製品です!!

- Domino
- WebSphere
- PHP
- TCP/IP
- MySQL
- ファイルサーバー
- Webクエリー
- iSeriesナビゲーター

その他にも、データ転送、CSV出力、PDF出力等のIFSディレクトリーを使用する製品をご利用されている場合

StandGuard Anti-Virus は

- McAfeeから常に最新のウイルス定義を自動的にダウンロードします。
- 自動化されたアンチウイルス・ソリューションで、複雑化し多様なウイルスも発見、削除します。
- PCによるスキャンよりもパフォーマンス、安全性、安定性に優れたスキャンを行います。



## StandGuard Anti-Virus for iSeries Domino add-on feature



### StandGuard Anti-Virus for iSeries Domino (powered by McAfee)

IBM i のDominoサーバーをウイルスから保護します。

#### Dominoメール (SMTP, POP) 添付ファイルリアルタイム検索

ウイルスやその他の悪意のあるコードが含まれたメールをリアルタイムに検索することで、ウイルスに感染したメール、潜在的な有害メールからDominoメールユーザーを保護します。

#### Dominoデータベース (NSF) バッチ検索

Dominoデータベースのオンデマンド検索により、添付されたドキュメントやOLEオブジェクトに埋め込まれたウイルスや悪意のあるコードを削除します。

#### 隔離

感染した添付ファイルを隔離データベースに隔離します。管理者は感染サンプルをMcAfeeサポートセンターに送付することで、感染源や動作の調査を行うことができます。

#### 自動更新

アンチウイルス定義は毎日、McAfeeのインターネットサーバーまたは、ローカルネットワークの特定のコンピューターから自動的に更新されます。

Domino モジュールは、「StandGuard Anti-Virus for System i」の導入が必須です。「StandGuard Anti-Virus for System i」はネイティブ IBM i ウィルス対策ソリューションです。IFSディレクトリーのウイルスやその実行を抑えます。

運用管理はNotesクライアントから

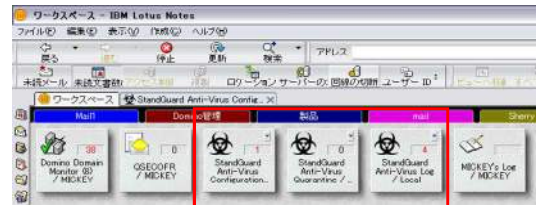

設定、運用・管理は、Notesクライアントから実施します。サーバ構成、メールスキャン設定/実行、警告設定、DAT更新(定義ファイル)/実行、オンデマンドスキャン設定/実行、隔離ファイルの確認、ログの確認、McAfeeサイト(英語)へのアクセスができます

ウイルスは日々、増え続けています

- 75,000以上のウイルス
- 新種のウイルスは日々増え続けています。
- 新種のウイルスは、法人企業を標的に設計されています。

# 75,621

IBM Power Systems, IBM i, IBM System i, AIX, Power VM, DominoはIBM Corporationの米国及びその他の国における登録商標または商標です。LinuxはLinus Torvaldsの米国及びその他の国における登録商標または商標です。StandGuard Anti-VirusはBYTWARE社の登録商標または商標です。

looksoftware社日本総代理店  
株式会社ソルパック

お問い合わせは今すぐココから!  
<http://www.solpac.co.jp/contact/>



港区六本木4-1-4 黒崎ビル8F  
TEL : 03-3585-4639  
FAX : 03-3585-9190



# 'e Scan<sup>TM</sup>

## Corporate Edition Anti-Virus & Content Security

### よりダイナミックなセキュリティマネジメントへ



マルウェア対策



Webプロテクション



フィッシング詐欺/  
スパムメール対策



マルウェア  
アウトブレイク 警告



エンドポイント  
セキュリティ



ファイアーウォール



eScanは、トロイの木馬、ワーム、ルートキット、キーロガー、マルウェア、スパムや不快なコンテンツに対して積極的な保護を提供するアンチウイルス、アンチスパムおよびコンテンツセキュリティソリューションです。



eScanは、Windowsのソケット層で情報セキュリティ上の脅威を検出するMicroWorld Winsock Layer (MWL) 技術を用いて、マルウェアがアプリケーション層に到達する前に検出します。また、高度な行動分析によりヒューリスティックな検知を可能とし、ゼロデイ攻撃等の未知なる脅威にも対応します。



eScanは、強力な管理コンソール eScan Management Console (EMC) によって、システム管理者がリモートから各端末へeScanを導入・更新するサポートをします。また、同様にエンタープライズネットワーク全体について統合されたセキュリティ・ポリシーを適用することも可能です。

## セキュアWebインターフェイス

セキュアWebインターフェイスは、サーバークライアント間のすべての通信を暗号化して、ハッカーからの中間者攻撃を効果的に防止するSSL技術を使用しています。eScan Management Console (EMC) を利用して、ネットワーク管理者は様々なセキュリティ対策※をWebブラウザから簡単に監視/設定することが可能です。

※ Anti-MalwareとAnti-Spamの更新、ライセンス、カスタムインストールやアンインストール、eScanの更新、eScanモジュールの有効化/無効化、その他のアンチウイルスソフトの削除、共通のセキュリティポリシーの適用等

## より良いセキュリティ管理のための集約ダッシュボード

見やすく整理された集約ダッシュボードは、クライアント端末の各種状況（展開状況、保護状況、保護統計情報等）をグラフィカルな形式で管理者に提供します。

## デバイス管理を含めたエンドポイント・セキュリティ

クライアント端末の取り外し可能なデバイス（CD-ROM、USB Devices等）へのアクセス権を管理者が設定可能です。また、クライアント端末で制限するアプリケーションを定義することも可能です。

## ネットワーク大規模感染予防、ライブ・アラートとレポート

クライアント端末がマルウェアに感染した場合でも、ネットワーク上への拡散を自動的に防ぎ、感染が発生したことを速やかに管理者に通知します。その際に、必要に応じてその時点でクライアント端末で使用しているアプリケーション、USBフラッシュメモリ、閲覧しているWebサイト等の情報についても即座に表示することが可能です。また、管理者は全てのクライアント端末についての包括的なレポートを見ることが、そのレポートをHTMLやPDFの形式にエクスポートすることも可能です。

## Hot fix管理

eScanとマイクロソフトからリリースされた重要なHot fixを管理し、ネットワーク上の全てのクライアント端末に確実に適用することが可能です。

## 洗練されたファイル・ブロッキングとフォルダの保護

特定の種類のファイルの作成や、マルウェアによるフォルダの変更を防ぎます。

## サーバー/クライアントの両方で強化されたファイアウォール

事前にルールを定義した双方向のファイアウォールをクライアント端末に配置して、クライアントについて定義されたポリシーに従って、すべての着信および発信トラフィックを監視してログに記録します。

## 高速でインテリジェントなオンデマンド・スキャナ

ホワイトリスト技術を用いたオンデマンド・スキャナは、クライアント端末のシステム・リソースの消費を抑え、高速なスキャンを実行します。バッテリーモードは、ラップトップ/ネットブックがバッテリーで動作している際に、それを自動的に検出して、スケジュール・スキャン等のリソースを激しく消費するプロセスが始まるのを制限し、バッテリーの消費を抑えます。

## eScan Web-based Management Console Server 最低動作環境

- Microsoft® Windows® Server 2008 R2, 2008, 2003 R2, 2003; Vista, XP SP 2 以上 ( 32/64 bit版 )
- Microsoft® Windows 2000 Service Pack 4 and Rollup pack 1
- Microsoft SBS 2011, Microsoft SBS 2011 Essential
- 2GHz Intel™ Core™ Duo プロセッサまたは互換
- 1GB 以上のRAM
- 1GB 以上のHDD空き容量
- Internet Explorer® version 6.0以上

### 仮想化サポート

- Microsoft Virtual Server 2005 R2 with Sp1
- Microsoft Windows Server 2008 R2, 2008 with Hyper-V
- VMware Workstation と Workstation ACE Edition 7.0
- Oracle VM Virtual Box

## eScan Clients 最低動作環境

### Windows® Server 2008 (R2を含む) ( 32/64 bit版 )

- 1GHz Intel™ Pentium™ プロセッサまたは互換
- 1GB 以上のRAM
- 750MB 以上のHDD空き容量

### Windows® Server 2003 (R2を含む) ( 32/64 bit版 )

- 300MHz Intel™ Pentium™ プロセッサまたは互換
- 512MB 以上のRAM
- 750MB 以上のHDD空き容量

### Windows® 7 ( 32/64 bit版 )

- 1GHz Intel™ Pentium™ プロセッサまたは互換
- 1GB 以上のRAM
- 750MB 以上のHDD空き容量

### Windows® Vista® ( 32/64 bit版 )

- 800MHz Intel™ Pentium™ プロセッサまたは互換
- 1GB 以上のRAM
- 750MB 以上のHDD空き容量

### Windows® XP ( 32/64 bit版 ) 2000 Service Pack 4 and Rollup pack 1

- 300MHz Intel™ Pentium™ プロセッサまたは互換
- 512MB 以上のRAM
- 750MB 以上のHDD空き容量

Windows XP, Windows Vista, Windows 7, Windows Server 2000, Windows Server 2003, Windows Server 2008, Virtual Server 2005, Small Business Server (SBS) 2011, Internet Explorer は米国Microsoft Corporationの米国及びその他の国における登録商標または商標です。 Intel™ Core™ Duo プロセッサ、Pentiumは米国Intel Corporationの米国及びその他の国における登録商標または商標です。 VMware Workstation, Workstation ACE Edition 7.0 はVMware, Inc. の米国およびその他の地域における登録商標または商標です。 Oracle VM Virtual BoxはOracle Corporation の米国及びその他の国における登録商標または商標です。 eScanはMICROWORLD社の登録商標または商標です。

## 株式会社ソルパック

お問い合わせは今すぐココから！  
<http://www.solpac.co.jp/contact/>



港区六本木4-1-4 黒崎ビル8F

TEL : 03-3585-4639  
FAX : 03-3585-9190

## セキュアで高機能なファイル転送管理ソリューション



# GO ANYWHERE™ Director

GoAnywhere Director™ は、データの移動、変換、暗号化、そして圧縮を自動化する、ファイル転送管理のためのソリューションです。



## ライセンスは集約する 1 台のサーバのみ！



GoAnywhere Director™は、直感的なインターフェースと包括的な機能、そして、多種多様な標準もしくはセキュアなプロトコルに対応することで、顧客や取引相手の数多くの企業サーバーとのデータ交換を、低コスト、高品質、そしてセキュアに実現します。

# ファイル転送管理ソリューション GoAnywhere Director



## サーバーとの接続性

GoAnywhere Directorは、多種多様なサーバーやファイルシステムとデータ交換を行うことが出来ます。サーバーとの接続には標準的なプロトコルを使用するため、特別なソフトウェアの導入は必要なく、管理作業にかかる時間とライセンス料を節約します。

- データベース** : DB2, Oracle, SQL Server, MySQL, Sybase, Informix, PostgreSQL
- 転送プロトコル** : FTP, FTPS, SCP, SFTP, HTTP(S), Email (SMTP), Mailbox (POP3, I-MAP), JDBC, AS2
- ファイルシステム** : IBM i, Windows, Linux, UNIX, AIX, Solaris, SMB, CIFS



## ユーザーインターフェイス

GoAnywhere Directorは、Internet Explorer、FireFox、Safariといった一般的なWebブラウザ上で機能するブラウザベースのユーザーインターフェイスによってリモート管理や監視が行えます。このAJAX対応のインターフェイスは直観的かつ機能的であり、項目レベルのヘルプテキストを備えています。また、短時間でサーバー接続とデータプロセスの定義が可能となるテンプレートを準備しています。



## データの転送

GoAnywhere Directorは、様々な形式のデータの読み取りや書き込みが可能です。また、各形式には、転送毎に設定可能なカスタマイズ・オプションを提供します。

**対応フォーマット** : Excel, XML, 区切りテキスト(CSV), 固定長テキスト, データベース



## 暗号化と圧縮

GoAnywhere Directorは、機密性の高いデータ伝送のために標準ベースの暗号化技術を実装しています。また、転送時間を最小限に抑えるためにデータの圧縮も可能です。これにより、取引先の要望にあわせて、各伝送毎に暗号化と圧縮を選択できます。

**標準** : OpenPGP, SSH, SSL, ZIP, AES, GZIP, TAR, AS2



## ローカルプロセス

GoAnywhere Directorは、ローカルファイルを管理し、プロセスを実行することができます。

- ファイルの名称変更、移動、コピー、削除
- IBM iプログラムの起動
- ディレクトリの作成
- ファイルの結合
- ネイティブコマンド及びスクリプトの実行
- 検索と置換



## 実行と監視

GoAnywhere Directorのプロセスは、即時に実行することも、製品内蔵のスケジューラまたはご使用中のスケジューリングソフトウェアを使用してスケジュール実行することも可能です。また、プロセスはGoAnywhere DirectorのコマンドとプログラムAPIを用いて、遠隔アプリケーションとシステムから開始することも可能です。

GoAnywhere Directorは、ジョブキューイング、マルチスレッド、優先順位の設定、リアルタイム監視と詳細なジョブログ等の、最も要求の厳しい環境をサポートするために、広範なジョブ制御とログ取得機能を提供しています。なお、アクティブおよび完了したジョブのログは、ブラウザからいつでも見ることが出来ます。

## 動作環境

### Windows (32bit/64bit)

OS	Windows Server 2003 Windows Server 2008 Windows XP/Vista/7
空きディスク容量 メモリ	150 MB以上 256 MB以上

### Linux (32bit/64bit)

空きディスク容量 メモリ	150 MB以上 256 MB以上
-----------------	----------------------

### IBM i (iSeries)

OS	i5/OS V5R3 以上
空きディスク容量 メモリ	100 MB 256 MB
JRE	1.5 以上

### AIX, HP-UX, Solaris, Mac OS X, UNIX

空きディスク容量 メモリ	100 MB 256 MB
JRE	1.5 以上

## 仕様

### サーバーとの接続

Database	Local File System
FTP	SFTP (FTP over SSH)
SCP (Secure Copy)	
FTPS (FTP over SSL/TLS)	
HTTP/S	SMTP
POP3	I-MAP
Network Share	

### 対応する暗号化と圧縮規格

OpenPGP	SSL
TLS	GZIP
S/MIME	TAR
SSH	ZIP
AES	AS2

### 対応データフォーマット(転送)

Microsoft Excel	区切りテキスト
固定長テキスト	XML
フラットファイルテキスト(読み込みのみ)	CSV

### Enterprise Messaging

Websphere MQ
SonicMQ
ActiveMQ

GoAnywhere DirectorはLINQMA software社の登録商標または商標です。IBM i, Series, AIX, DB2, Informix, Websphere MQはIBM Corporationの米国及びその他の国における登録商標または商標です。Windows XP, Windows Vista, Windows 7, Windows Server 2003, Windows Server 2008, Microsoft Excel, Internet Explorer, SQL Serverは米国Microsoft Corporationの米国及びその他の国における登録商標または商標です。Solarisは米国Sun Microsystems社の米国及びその他の国における登録商標です。LinuxはLinux Torvaldsの米国及びその他の国における登録商標または商標です。HP-UXは米国Hewlett-Packard社の米国及びその他の国における登録商標または商標です。ORACLE, MySQLはOracle Corporation社及びその子会社、関連会社の米国及びその他の国における登録商標または商標です。Sybaseは米国Sybase社の米国及びその他の国における登録商標または商標です。Firefoxは米国Mozilla Foundationの米国及びその他の国における登録商標または商標です。Mac OS, Safariは米国Apple Inc.の登録商標または商標です。PostgreSQLはPostgreSQLの米国およびその他の国における登録商標です。SonicMQは Sonic Software Corporationの商標です。ActiveMQはApache Software Foundationの商標です。

looksoftware社日本総代理店  
株式会社ソルパック

お問い合わせは今すぐココから！  
<http://www.solpac.co.jp/contact/>

港区六本木4-1-4 黒崎ビル8F



TEL : 03-3585-4639  
FAX : 03-3585-9190

## IBM i のシステム監視ソリューション



# MessengerPlus<sup>®</sup>

automated monitoring and alerts

**MessengerPlus は IBM i の様々な状況を監視し、  
任意のアドレスにメールを送信**

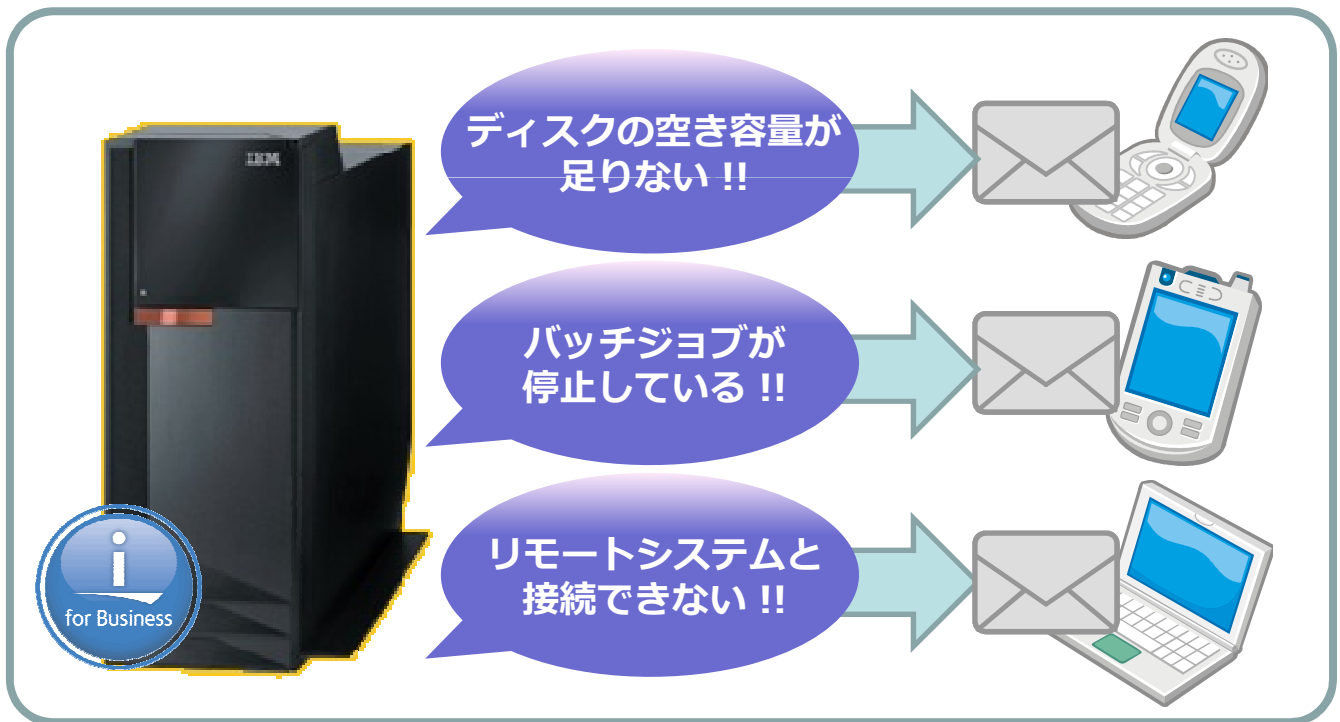

## MessengerPlusがシステムの情報をお届けします！

企業のコンピューティング環境は、年々処理要求が増大してきており、データへのアクセスも24時間365日必要とされます。そして、ダウンタイムを許容しない状況はシステム管理者に多大な労力を要求します。

MessengerPlusはその強力なモニタリング機能と警報機能でシステム管理者の作業を補助し、使用可能時間の改善と生産性の向上を実現します。

システム管理者がどこにいても、MessengerPlusがシステムの情報をお届けします。

# IBM i を24時間365日監視します！

## MessengerPlus の導入効果



### システムの常時監視

- ・24時間システムを監視します
- ・常時監視要員を必要としません
- ・エラーを見逃しません
- ・レスポンス時間を低減します



### リソースの節約

- ・作業を省力化し、より多くの作業を行えます
- ・コストを下げ、効率化が図れます
- ・空き容量が不足する前に発見します
- ・システム資源を監視します



### 監視と警告

- ・メッセージ処理の自動化
- ・コモンイベントの検出
- ・対応のエスカレーションと応答管理
- ・監視のカスタマイズ



### レポートとコンプライアンス

- ・未許可ユーザーへのセキュリティ
- ・設定変更の履歴取得
- ・広範囲にわたるレポートを生成
- ・コンプライアンスの強化

## 監視可能な項目

- 【CPU使用率】
  - ・システム全体
  - ・対話型ジョブ
  - ・バッチジョブ
- 【ディスク空き容量】
  - ・使用容量
  - ・使用率
- 【ジョブの実行状況】
  - ・未実行・未終了の検知、
  - ・特定状況の検知（メッセージ待ち）
- 【メッセージ待ち行列】
  - ・特定IDのメッセージ検知
- 【外部システムへの接続状況】
  - ・PINGコマンドによる接続状況の確認
- 【出力待ち行列】
  - ・待機スプールファイル数の検知
- 【ジョブ待ち行列】
  - ・待機ジョブ数の検知

## MessengerPlusの使用例

- ・設定値に基づきシステムの状況を自動的に監視します
- ・設定からはずれた状況を検知すると指定したアドレスにメールを送信します

設定例：ディスク使用率が80%を超えたらメッセージを送信

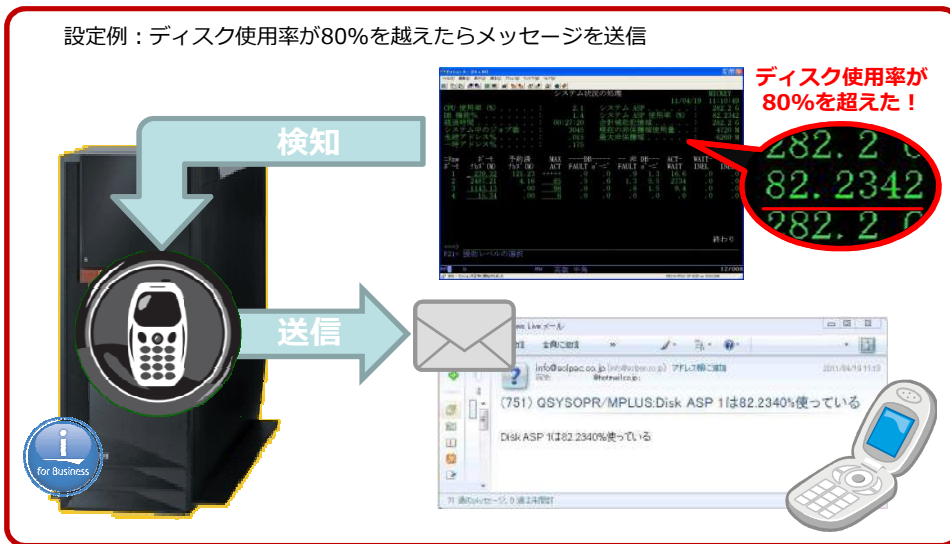

## Technical Data

### 動作環境

- ・80MB以上のディスク空き容量
- ・OS/400 V5R3 以上
- ・適切なPTF
- ・接続可能なSMTPサーバ
- ・すべてのIBM i モデルに適用

### 年間保守サービス

- ・E-mailでの製品Q&Aサポート
- ・サポート時間：9:00~17:30
- ・製品プログラム不具合修正
- ・バージョンアップメディア提供

IBM i はIBM Corporationの米国及びその他の国における登録商標または商標です。MessengerPlusはBYTWARE社の登録商標または商標です。

looksoftware社日本総代理店  
株式会社ソルパック

お問い合わせは今すぐココから！  
<http://www.solpac.co.jp/contact/>



港区六本木4-1-4 黒崎ビル8F  
TEL : 03-3585-4639  
FAX : 03-3585-9190

# SOLPAC

マルチプラットフォーム・システム管理ソリューション



# halcyonsoftware

The Experts in Multi-Platform Systems Management

IBM i, Windows, AIX, Linuxシステムのモニタリングと日常業務の自動化に加えて、パフォーマンスの最適化やジョブスケジューリングを強力にサポートするhalcyonsoftware製品は、資源の有効活用、運用コストの削減、人為ミスの危険性を最小にして、高いROIを実現します。

## マルチプラットフォーム・システムの監視と自動化



**Message Management SUITE**



**System Operations SUITE**



**Advanced Automation SUITE**



**Operations Center SUITE**



**Network Server SUITE**

全ての製品のメッセージやアラートは、同一の画面『Enterprise Console』で集中管理できます

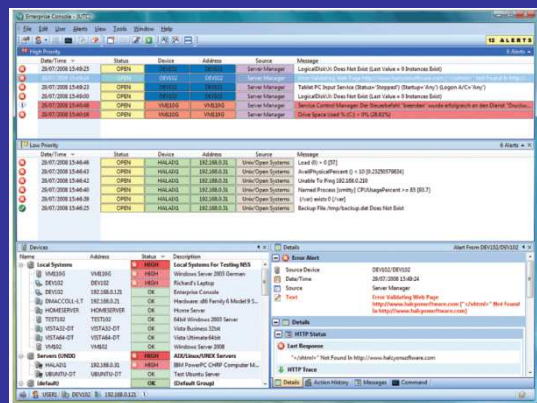

## halcyonsoftware 製品ラインナップ



### IBM i Monitoring and Automation Software

IBM i の監視と自動化のレベルに合わせた4種類の製品

Level 1



#### Message Management SUITE

IBM i システムメッセージ、主要アプリケーション、重要なビジネスプロセスをしっかりと **モニタリング** します。

Level 2



#### System Operations SUITE

Level1の全ての機能に加え、モニタリングしたIBM i システム・メッセージを基に、重要なイベントの制御を **自動化** します。

Level 3



#### Advanced Automation SUITE

Level1~2の全ての機能に加え、IBM i のパフォーマンス、ディスクスペース、スプールファイル管理を **最適化** します。

Level 4



#### Operations Center SUITE

Level1~3の全ての機能に加え、現在最も進化した **ジョブスケジューラ** 機能を利用できます。



### Multi-platform Systems Monitoring and Automation Software

1つの画面でマルチプラットフォームの監視と自動化



#### Network Server SUITE

Network Server Suite は Windows Server、AIX、Linux環境上で稼働するサーバーやアプリケーション及びSNMPデバイスを、1つの画面で把握出来る **マルチプラットフォーム** 監視・自動化ツールです。



スタンダードコンポーネント  
**WINDOWS<sup>®</sup>**  
Server Manager



スペシャリストコンポーネント  
**AIX<sup>®</sup>**  
Server Manager



スペシャリストコンポーネント  
**LINUX<sup>®</sup>**  
Server Manager



# IBM i, i5/OS Monitoring and Automation Software



見やすく設計されたGUIの画面でIBM i の管理が簡単に行えるほか、従来のグリーンスクリーンによる管理も行えます。また、典型的な操作環境のテンプレートを多数用意していますので、短時間での導入が可能です。

## 製品機能比較

	 Level 1	 Level 2	 Level 3	 Level 4
IBM i 監視 & 自動化機能	Message Management Suite	System Operations Suite	Advanced Automation Suite	Operations Center Suite
Enterprise Console - dashboard view	●	●	●	●
テンプレート	●	●	●	●
メッセージ モニタリング	●	●	●	●
FTP モニタリング	●	●	●	●
TCP/IP モニタリング	●	●	●	●
OUTQ モニタリング	●	●	●	●
デバイス モニタリング	●	●	●	●
JOBQ モニタリング	●	●	●	●
SLA レポーティング		●	●	●
オブジェクト モニタリング		●	●	●
Distribution Queue モニタリング		●	●	●
ユーザープロファイル モニタリング		●	●	●
Inactivity モニタリング		●	●	●
監査ジャーナル モニタリング		●	●	●
制限タスク マネージメント		●	●	●
パフォーマンス モニタリング		●	●	●
パフォーマンス マネージメント			●	●
Performance Analyzer GUI			●	●
ディスク容量 マネージメント			●	●
Disk Space Explorer GUI			●	●
スプールファイル マネージメント			●	●
Advanced ジョブスケジューリング				●
JD Edwards (EnterpriseOne, World) モニタリング	●	●	●	●
SAP モニタリング	●	●	●	●
JBA モニタリング	●	●	●	●
Lawson M3, Movex モニタリング	●	●	●	●
High Availability モニタリング	●	●	●	●
Help Desk Integration	●	●	●	●
PCI, SOX, JSOX, ISO Compliance		●	●	●

Enterprise Console - Dashboard 画面



Performance Analyzer GUI画面

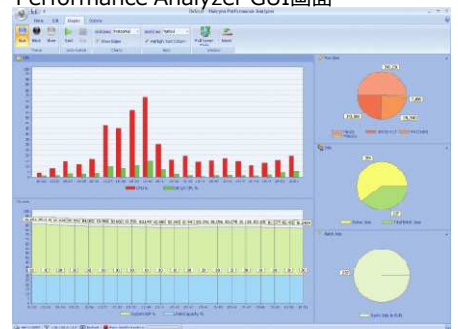

Disk Space Explorer GUI 画面

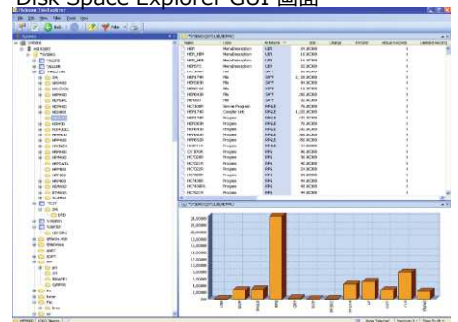

 **モニタリング**  
**Message Management SUITE**

 **自動化**  
**System Operations SUITE**

 **最適化**  
**Advanced Automation SUITE**

 **ジョブスケジューラ**  
**Operations Center SUITE**

# Multi-platform Systems Monitoring and Automation Software



## Network Server SUITE

Windows Server、AIX、Linuxのマルチプラットフォーム環境を監視するために複数の画面を必要とせず、アラートを携帯電話や管理画面に送信することで、最大限の可用性を実現します。



### 製品機能

	Windows	AIX	Linux
監視 & 自動化機能	Windows Server Manager	AIX Server Manager	LINUX Server Manager
Enterprise Console - dashboard view	●	●	●
テンプレート	●	●	●
CPU, Disk and Memory Monitor	●		
ファイル&フォルダモニター	●		
Syslog モニター	●		
WMI パフォーマンスモニター	●		
SNMP Trap モニター	●		
サービスモニター	●		
ログファイルモニター	●		
イベントログモニター	●		
Pingモニター	●		
HTTP モニター	●		
Generic TCP/UDP モニター	●		
NNTP モニター	●		
POP3 モニター	●		
Telnet モニター	●		
SMTP モニター	●		
FTP モニター	●		
CPU, File System & Memory		●	●
論理ボリュームモニター		●	●
スクリプトモニター		●	●
プロセスモニター		●	●
サブシステムモニタリング		●	●
エラーレポートモニター		●	●
システムモニター		●	●
ログファイル		●	●
ファイル&フォルダモニター		●	●
Ping モニター		●	●

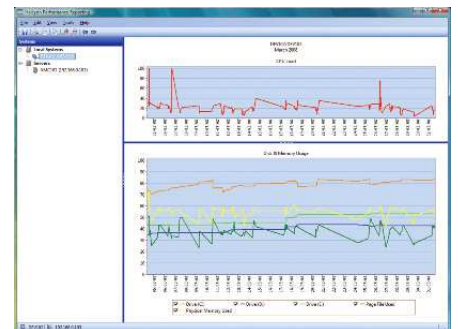
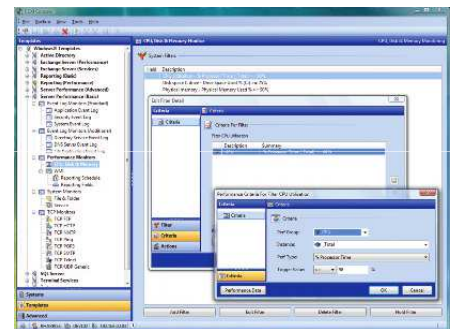
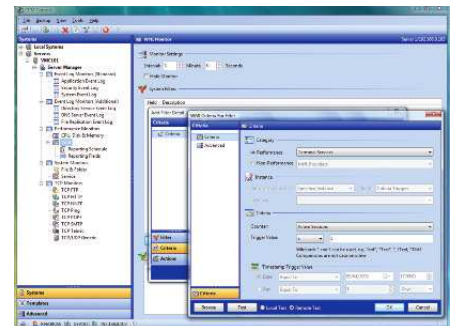

IBM i, AIX はIBM Corporationの米国及びその他の国における登録商標または商標です。 Windows, Windows Server は米国 Microsoft Corporationの米国及びその他の国における登録商標または商標です。 Linuxは Linus Torvaldsの米国及びその他の国における登録商標または商標です。 Message Management Suite, System Operations Suite, Advanced Automation Suite, Operations Center Suite, Network Server Suite及び Enterprise Consoleはhalcyonsoftware社の登録商標または商標です

looksoftware社日本総代理店  
株式会社ソルパック

お問い合わせは今すぐココから！  
<http://www.solpac.co.jp/contact/>

港区六本木4-1-4 黒崎ビル8F

TEL : 03-3585-4639

FAX : 03-3585-9190



## 出力管理ソリューション



全ての帳票をより美しく、より便利に

Order	Category	Book	Book title	Qty	U.Price	Disc	Total
1	THEATRE	9	EXHIBITIONS WORLDWIDE	12-	17.99	0	215.88-

Order	Category	Book	Book title	Qty	U.Price	Disc	Total
1	THEATRE	9	EXHIBITIONS WORLDWIDE	-12	17.99	0	-215.88
1	NOVELS AND SHORT STORIES	7	MATISSE	5	17.99	0	89.95
2	NOVELS AND SHORT STORIES	4	GAUGUIN	10	17.99	0	179.9
2	NOVELS AND SHORT STORIES	9	EXHIBITIONS WORLDWIDE	2	17.99	0	35.98
	THEA	12	V				0
	NOV	9	EX	1			0
							0

PDF Excel Word Access HTML XML

Compleo suiteは、WindowsベースのPCまたはWebコンソールから、IBM iをはじめとした様々なシステム※の出力ファイルを、シングルサインオンで管理・変換・配信するための出力管理ソリューションです。Compleo suiteは、電子フォームの作成と配信の自動化に加え、様々な機能を備えたドキュメントワークフローの作成とアーカイブ機能を提供する強力なモジュールを提供しています。

※ IBM i, システムz, UNIX, Oracle, Windows, また、JD Edwards(JDE), PeopleSoft, SAP, Infor, MS Navision 等のERP

# Compleo Suite 製品使用例



一連の作業を簡単に自動化（例：XMLを基本にしたデータ交換の場合）

OUTQに出力されたスプールファイルを識別して、所定の変換ルールに沿ってXMLファイルを生成し、FTP、メール、共有フォルダ、Webサービス等の任意の手段で、各ユーザーに自動で提供することが可能です。

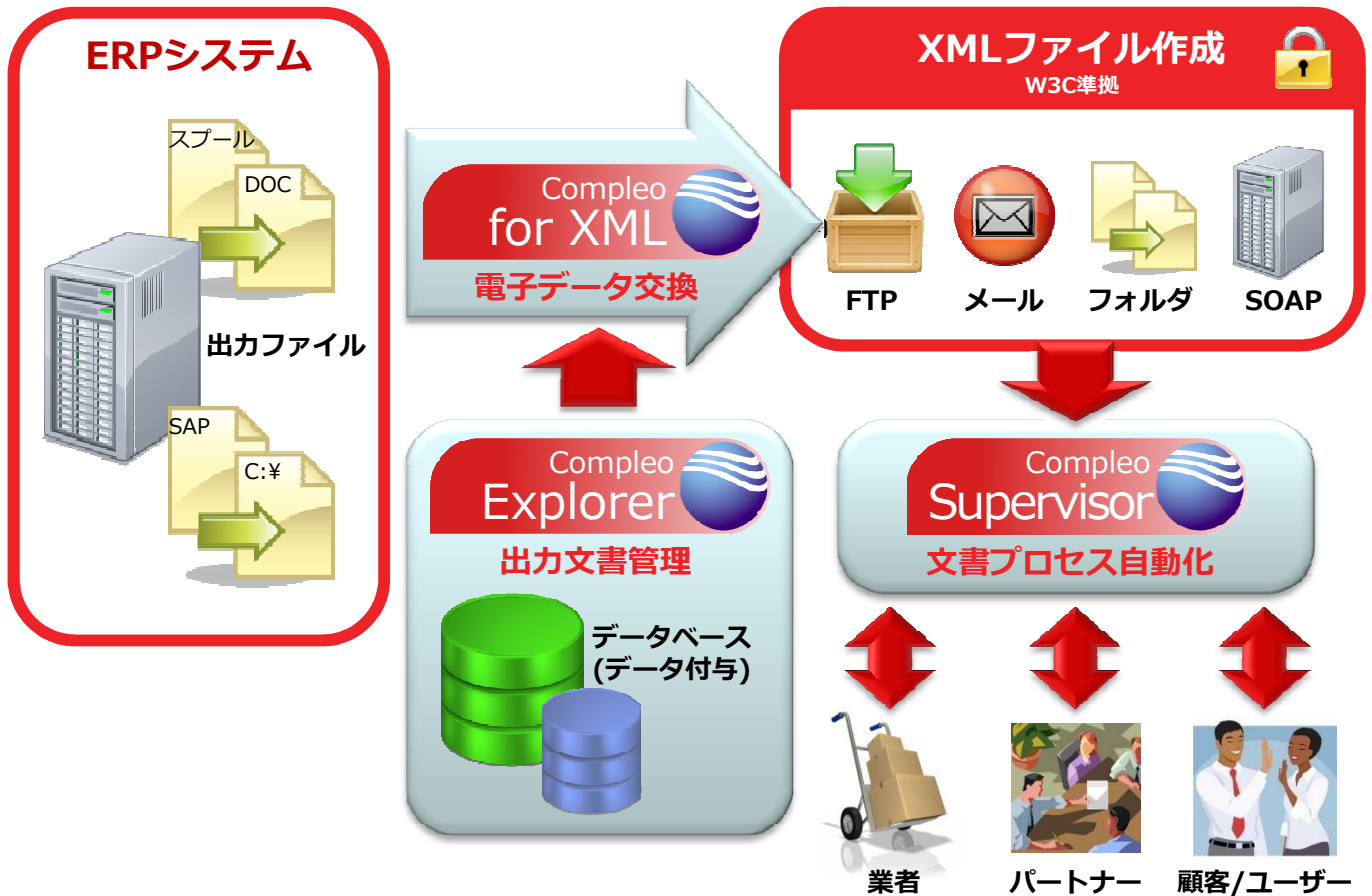

目的別に組み合わせて使用できる様々な製品群



Compleo Suiteは、様々なニーズに応えるため、上記以外にも色々な製品が取り揃えられています。



# Compleo Suite 製品ラインナップ

## Compleo Explorer 出力文書管理

- IBM iやR/3のコネクタだけで、すべてのスプールファイルが閲覧可能です
- 簡単な操作でPDFやExcelシートに変換し、その定義を保存することで繰り返し実行可能です
- 5250プリンタセッションなしで、スプールをネットワークプリンタで印刷できます
- 売上、棚卸、会計等のための専門的なレポートを作成できます
- スプールファイルを送信する前に、自動的に再フォーマット・テンプレートを適用できます
- スプールや印刷ファイルを、直接Word、Excel、Access、PDF等にインポートします
- 文書を電子化することで、印刷/郵送コストを削減します
- 必要なページだけを選択して印刷できます

## Compleo Layout 高機能化

- PDFの画像やテキストの編集、レイアウトの調整も可能です (元スプールの「2行1明細」を「1行1明細」に編集することも簡単にできます)
- 様々な付加要素で文書の有用性を高めます：バーコード(QRコード)、チャート、テキスト領域、画像等
- 強力なグラフィカルインターフェイスで、プログラミングなしで直感的に使用できます
- 元スプールのデータから数式を作成して合計計算をしたり、別データベースからのデータを取得して併合することが可能です
- ERPで生成したビジネス文書を強化します (スプール、PDF、TXT等)
- 急速に変化するビジネス・ニーズに対応します
- ビジネス文書 (PDF、IPDS/AFPDSスプール) を書式設定してモダン化と利便性の向上を図ります
- 元ファイルへのアクセス権がなくとも、PDF上で作業できます

## Compleo Designer 電子文書化

- ERPから有用性の高い構造化ファイルを出力します (IDoc、SAPのRDIまたはXSF、その他ERPのXML)
- ABAPやその他のvプログラミングなしで、SAPやその他のERPの構造化出力ファイルから、ビジネス文書を作成します
- ドラッグ&ドロップ等で簡単に変換テンプレートを構築します
- 元データと最終的な書面を並べて表示して編集できます
- ダイナミックなテーブルを作り自動的なページ区切りを利用できます
- 一つのタグ・フォーマットを修正することで、同じタグが含まれている他の文書にも適用できます
- 時間を節約して、素早くユーザーリクエストに回答することでサービス品質を改善します
- 文書の要件変更へ迅速に対応できます (ロゴ、電子署名、タイムスタンプ、印刷、電子メール、PDF化等)

## Compleo for XML 電子データ交換

- 既存のITインフラを変更せずにコストダウンを図ります
- ERPシステムから構造化されたXMLファイルを出力します (SAP、JDE、Oracle等)
- ビジネス・パートナーとの電子データ交換(EDI)が可能です
- 文書プロセスを電子化・自動化します
- 社内文書とその配布を電子化して、ペーパーレスを促進します

## Compleo Supervisor 文書プロセス自動化

- Compleo Explorer、Compleo Layout、Compleo for XMLで作成した変換・帳票定義を組み込み、スプールからファイル変換、配布までの作業をまとめて自動化できます
- 事前に定義したタスクを、様々なOUTQ、SAP出力デバイスまたはWindowsフォルダに適用します
- ファイルと印刷待ち行列を制御してアクションを実行します
- スプールの処理速度を上げるために並列処理を行います
- 電子メール受信箱から、自動的に直接Eメールの添付ファイルを処理できます
- ベンダー、顧客、パートナーからのファイル (スプール、ASCII、EBCDIC、TXT、CSV、XML、CTS等) を検索
- 高可用性テクノロジーを実装：2台のCompleo Supervisor間の同期とバックアップ

## Compleo Reviewer ワークフロー

- ビジネス文書のワークフロー管理
- 文書ワークフローを定義し、チェックとアクションをすべき適切な個人を選択します (承認、追記、配布、アーカイブ等)
- 文書タイプに基づいて適用されるワークフローを選択し、Webブラウザから直接表示/承認できます
- パートナー (顧客、供給元) とのプロセス共有と、彼らの注文書や請求書をアップロードする機能をプラットフォーム上を実現します

## Compleo Archivor 文書保管

- 保存した文書をWebインターフェイスを介してどこからでもアクセスできるようにします
- ERPオリジナル文書 (スプール、TXT等) の高速抽出
- フォーマットに合わせて文書 (PDF、XLSX、XML等) を開きます
- 自動的にインデックスを付けられたプロパティで文書を高速に検索してアクセスできます
- ERPシステムの環境外に、最適化されたIT資源として文書を保管します

# Compleo Suite 製品機能一覧

	Compleo Explorer	Compleo Layout	Compleo Designer	Compleo for XML	Compleo Supervisor	Compleo Reviewer	Compleo Archivor
ERPのスプールキャプチャーまたはPDF化	●	●		●			
様々な形式でカスタマイズレポートの作成	●						
Excel, Word, PDF, HTML等のPCフォーマットへの変換	●						
最終的に完成した文書へ、外部のデータベースからデータを挿入	●	●	●				
1次元及び2次元バーコード、QRコードの挿入		●	●				
スタイリッシュなフォームの作成 (請求書, 注文書, 小切手等)		●	●				
完成した文書の自動配布	●	●	●	●	●		
完成した文書のアーカイブ					●		
フォルダを監視してタスクの自動適用					●		
レポートの自動化					●		
主要なERPシステム (SAP, IBM i, Infor等)へのコネクター	●	●	●	●	●		
ファイルのアーカイブと索引付け							●
Webベースの文書検索							●
XML文書の作成と修正				●			
リソースセンターによるプリンタ管理 (バックアップ, ロードバランシング)					●		
文書ワークフローの作成						●	
プロセスにパートナー文書の挿入						●	
高可用性アーキテクチャ: リアルタイムのバックアップと同期					●		
書式設定した最終文書の修正と更新		●	●				
グラフィックスプール(IPDS/AFPDS やPDF等)の処理		●					
構造化された出力ファイル (XML, RDI, XSF)から書式化した文書の作成			●				

Windows, Microsoft Excel, Microsoft Access, Microsoft Word, Microsoft Navision は米国Microsoft Corporationの米国及びその他の国における登録商標または商標です。IBM i, System zはIBM Corporationの米国及びその他の国における登録商標または商標です。UNIXはThe Open Groupの米国及びその他の国における登録商標または商標です。ORACLE, JD Edwards, PeopleSoftはOracle Corporation社及びその子会社、関連会社の米国及びその他の国における登録商標または商標です。SAPはSAP AGのドイツ及びその他の国々における登録商標または商標です。InforはInfor社及びその子会社、関連会社の米国及びその他の国における登録商標または商標です。Compleo SuiteはSymtrax社の登録商標または商標です。

## 株式会社ソルパック

お問い合わせは今すぐココから！  
<http://www.solpac.co.jp/contact/>



港区六本木4-1-4 黒崎ビル8F

TEL : 03-3585-4639

FAX : 03-3585-9190

## IBM i バックアップソリューション



# LaserVault Backup Software

## IBM i Disk to Disk バックアップの決定版

5250からコマンドで簡単に保存と復元



PC上で  
分かりやすい管理

BRMS不要の一般的な  
コマンドインターフェイス

ライブラリー、オブジェクト、  
DLO、CFG、SEC、IFSの保管

最大同時12個の保存と復元

HDD、SAN、NAS、デュプリケー  
ション・アプライアンスに保存

4倍～8倍のデータ圧縮

AES-256暗号化サポート

## 高速・低コスト・そして簡単にバックアップ

LaserVault Backup は、IBM i、iSeriesおよびAS/400システムのDisk to Disk バックアップ・ソリューションです。IBM iとWindows Server上のソフトウェアで構成され、テープ・バックアップに代わってWindows Server上に高圧縮で、暗号化されたバックアップ・ファイルを保管します。

# LaserVault Backup Software

## すべてのユーザーのバックアップ

LaserVault BackupはTCP/IP接続を利用して、直接PCサーバーにライブラリーとオブジェクトディレクトリを保存します。オペレーターは、テープを取り扱うことなく、普通のワークステーション画面を通して複数の世代バックアップ・ファイルを見ながら、ライブラリーとオブジェクトを選んで復元することができます。

バックアップをPCのディスクに保管することで、高価なIBM iのディスク資源を有効に活用できる一方で、保存・復元作業はIBM iのコマンドでも実行可能なため、使い慣れたCLでの運用も容易です。

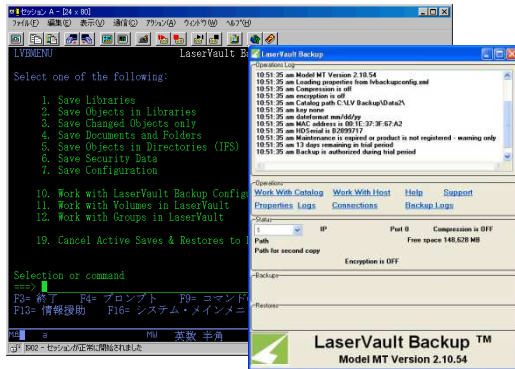

## 保存可能データ

- ユーザーオブジェクト/ソース
- ユーザーデータ
- IFSデータ
- ドキュメントデータ
- セキュリティデータ

## 高いデータ圧縮率でディスク容量を節約

LaserVault Backup は単なるデータの保管だけではなく、バックアップ時にデータ圧縮をかけることができます。

LaserVault Backup のデータ圧縮は、IBM iのライブラリ保管コマンド(SAVLIB)に付随するデータ圧縮オプションに比べて非常に高い圧縮率のため、バックアップデータを保存するためのディスク容量を大幅に節約します。

## データを圧縮して保管！

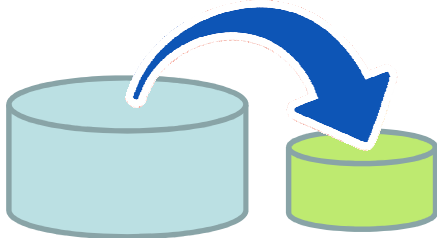

## 【圧縮率サンプル】 (元データを100%とした場合の数値)

	プログラム	データ
SAVLIBで圧縮	77.83 %	47.31 %
LaserVaultで圧縮	<b>36.57 %</b>	<b>9.39 %</b>

※ サンプル取得時の情報

- プログラム : プログラム・オブジェクトが主である約100MBのライブラリ
- データ : データベース・ファイルが主である約1.08GBのライブラリ

LaserVault Backup, Universal Backup DeviceはLaserVault社の登録商標または商標です。IBM i, iSeries, AS/400はIBM Corporationの米国及びその他の国における登録商標または商標です。Windows Serverは米国Microsoft Corporationの米国及びその他の国における登録商標または商標です。

looksoftware社日本総代理店  
株式会社ソルパック

お問い合わせは今すぐココから！  
<http://www.solpac.co.jp/contact/>

港区六本木4-1-4 黒崎ビル8F



TEL : 03-3585-4639  
FAX : 03-3585-9190



## IBM i バックアップソリューション



# LaserVault UBD Software

## IBM i ファイバーチャネル Disk to Disk バックアップ

IBM iからはテープ装置として認識！

WindowsのHDDにバックアップ！

FC接続による高速データ転送！

IBM i OS,  
IBM プログラムプロダクト  
及び ユーザーデータ

FC接続による高速転送  
(200MB/秒)

テープ装置として  
エミュレーション

Windows Serverに内蔵のHDD  
以外にもSAN,NASに対応

DUPTAPによる  
オフラインバックアップ



## UBDはテープ装置に比べて10倍のSpeed-Upが可能！

UBD™とLTOデバイスの速度比較

デバイス	LTO1	LTO2	LTO3	LTO4	LTO5	UBD
最大速度(MB/秒)	20	40	80	120	140	205

LaserVaultは、IBM i向け ユニバーサルバックアップデバイス™を発表



# LaserVault UBD Software



## Universal Backup Device (UBD)とは

Universal Backup Device (UBD)は、ファイバーチャネルでIBM i(V4R5以降)に接続したWindows Server上の各種ストレージを、LTO3テープドライブとしてエミュレートするソフトウェアです。IBM iからはテープ装置として認識されますので、現在のバックアップ手順を変更せずにIBM iのデータをローカルストレージにバックアップできます。



## データ圧縮と暗号化

プログラムオブジェクトが少ない場合、バックアップデータは平均1/4程度に圧縮されます。また、バックアップデータはAES-256で暗号化できます。

データ圧縮と暗号化はUBD側で処理されるため、IBM i上のオーバーヘッドは発生せず、他のIBM iジョブにはほとんど影響を与えません。なお、データ圧縮と暗号化を同時に行うことでダウンロード時間が長くなる場合は、圧縮してダウンロードが完了した後に暗号化するように設定することも可能です。



## 高速なデータ転送

UBDは、最高200MB/秒(720GB/時間)の速度でローカルストレージへのバックアップをサポートします。LTO3テープドライブの場合、一般的なバックアップの速度は60MB/秒(約215GB/時間)以下ですので、ほとんどのユーザーは25%~50%の時間削減が期待できます。



## 豊富なメディアに対応

UBDは、導入したWindows Serverに内蔵のハードディスクドライブやリムーバブルハードディスクドライブ、書き込み可能なCDやDVD、USBメディア、NAS、RAIDアレイなどにIBM iのデータを保存・復元することができます。

※ 保存ファイルは最大30TBで、単一のWindowsボリューム上にある必要があります。



## 必要な装置

UBDを利用するためには、IBM iとWindows Serverに以下の装置が必要となります。

【IBM i】

- IOP (Fiberインターフェースアダプタを制御するプロセッサカード)
- IOA (Fiberのインターフェースカード)
- FiberChannelケーブル

【Windows Server】

- Windows Server 2008 R2 x64, HDD 4TB以上, RAM 2GB以上
- 4Gbit SingleChannel StrageAdapter または 4Gbit DualChannel StrageAdapter (PCI-Express x4 ファイバーチャネル接続用アダプタ)

Universal Backup DeviceはLaserVault社の登録商標または商標です。IBM i, iSeries, AS/400はIBM Corporationの米国及びその他の国における登録商標または商標です。Windows, Windows Server 及びWindows Server 2008 R2 x64は米国Microsoft Corporationの米国及びその他の国における登録商標または商標です。

looksoftware社日本総代理店  
株式会社ソルパック

お問い合わせは今すぐココから！

<http://www.solpac.co.jp/contact/>

港区六本木4-1-4 黒崎ビル8F



TEL : 03-3585-4639  
FAX : 03-3585-9190



# effect<sup>®</sup>

Integrated solutions for IBM i

## IBM iの電子帳票作成ツール

### 【電子帳票化機能】

- ・ スプールファイルをPDF/RTF/HTML/XSL等に変換
- ・ ASCII/EBCDICとCCSID間の変換をサポート

### 【電子帳票配信機能】

- ・ スプールファイルをE-MAILで送信可能
- ・ スプールファイルをインターネット・プロバイダーのシステムを介してFAX配信可能
- ・ FAX配信プロバイダーからのFAX送信ステータスのメールを受信可能

### 【自動化】

- ・ OUTQのモニタリングと自動スケジューリングが可能

### 【圧縮・解凍機能】

- ・ データ圧縮率最高90%以上
- ・ 圧縮ファイルのAES暗号化をサポート
- ・ 他プラットフォームのWinZIPと-の完全互換

**i-effectコマンドをCLに組み込むことで自動変換、さらにメール送信もできます**



■スプールファイルの変換およびe-mail配信機能

スプールファイルからPDF、RTF、HTML、XLSに変換を行い、e-Mailに添付して送受信が可能です。  
 又、インターネット・ゲートウェイ経由でFAX送信が可能です。  
 OUTQをモニタリングし、これらの機能をスケジューリングして自動化することが可能です。

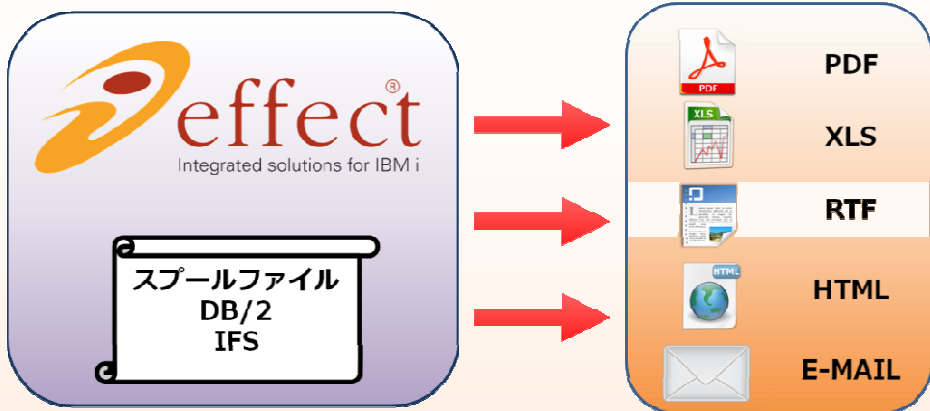

■スプールファイルのFAX配信機能

スプールファイルをPDFに変換し、インターネット経由でプロバイダーの提供するFAX配信システムを介して宛先FAXに配信することが可能です。

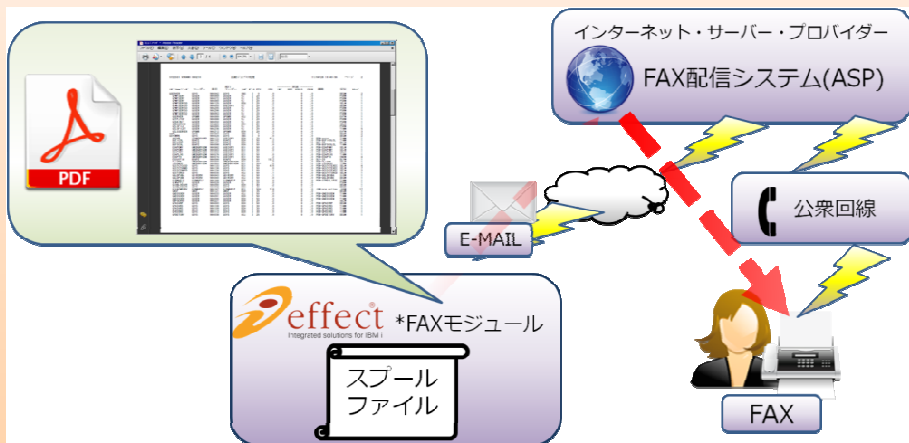

■圧縮・解凍機能

ieffectはPKZIP、WinZipとの互換性(gzip1.2.4)を持ちPF、SAVF、スプーファイル、IFSファイルを圧縮/解凍することが可能です。

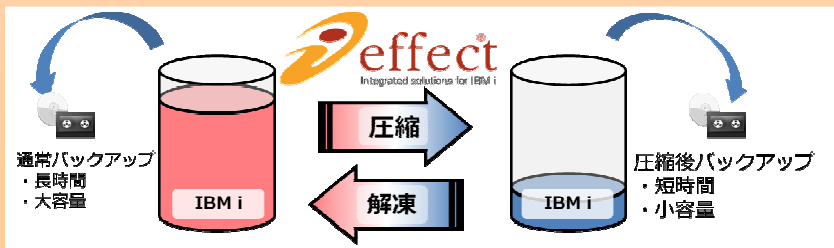

i-effectはmenten社の商標です。IBM i、AS/400、iSeries、i5、はIBM Corpの商標です。Windows2000はMicrosoft Corpの商標です。

導入効果

スプール変換機能においては、スプールファイルをPDF、HTML、XLS、RTF、TEXT等に変換することで、PCの他アプリケーションでの活用を可能にします。通信機能を使うことにより例えば発注書・支払書など取引先への帳票送信事務の手間やコストを大幅削減することができます。

圧縮機能では、日々増え続ける膨大な日次データ等を圧縮して保存することにより、システムのディスク利用率を大幅に減らし、システムのパフォーマンスを最適に保つことを実現します。また、ホストtoホストでデータ転送を行っている場合に実際のデータ転送量が少なくなるので転送時間を最小限に抑え通信コストを削減します。

Technical Data

動作環境

300MB以上のハードディスク空き容量  
 OS/400 V4R5 以上  
 Windows2000 以上  
 適切なPTF  
 すべてのiSeriesモデルに適合

デモ

すべての機能を30日間トライアルが可能  
 です。詳しくは弊社担当までお問い合わせ  
 下さい。

年間保守サービス

E-mailでのサポート  
 モジュール修正、製品のアップグレード  
 は無料です。

looksoftware社日本総代理店  
 株式会社ソルパック

お問い合わせは今すぐココから！  
<http://www.solpac.co.jp/contact/>



港区六本木4-1-4 黒崎ビル8F

TEL : 03-3585-4639

FAX : 03-3585-9190

# ShowCase®

Provide the information you need  
to improve business performance



## ビジネスをより効果的かつ効率的に管理する!

Help/Systems ShowCase はQuery, Report Writer, Warehouse Manager, Warehouse Builderの4製品で構成され、データへのアクセス、レポート作成、プロセスの自動化・合理化、リレーショナルデータベースや多次元データベースの保守を行います。

### **ShowCase Query**



クエリー的设计・実行を簡易化し、すべてのレポート、クエリー、関連情報を、安全な単一のリポジトリで管理します

### **ShowCase Report Writer**



ShowCase Queryで得られた結果から、様々な用途のプレゼンテーションに堪え得る高品質なレポートを作成します

### **ShowCase Warehouse Manager**



情報とシステムリソースのセットアップ、保護、監視ならびにジョブ優先順位の作成と管理を補助します

### **ShowCase Warehouse Builder**



効率的にデータマートやデータウェアハウスの構築と管理を行い、データ変換、ロード、複製を単純化します

## ShowCase製品群の特徴・機能

### ShowCase Query



- ユーザーが簡単にSQL文を構築し、効率的にクエリーを管理することができます
- クエリーのデザインと実行に、高いITスキルを必要としません。またSQLを熟知している必要もありません。
- すべてのレポート、クエリー、そして関連情報は、中央管理で安全な単一のリポジトリで管理します。
- 意思決定者が必要とするレポートを、低コストかつセキュアに、電子的、Webブラウザ、印刷物等で提供します。
- 計画的/一時的な両方のクエリーを実行可能です。
- 強力なExcelアドインを使って、クエリー結果を直接スプレッドシートに統合します。

### ShowCase Report Writer



- ShowCase Queryで得られた結果を、より簡単に伝達して、重要な情報を理解させるために、フォーマットをカスタマイズできます。
- キー要素をハイライトして、ビジネスミーティングからセールスコールといった専門的なプレゼンテーションに堪え得る品質のクロス集計レポート等を作成できます。
- レポートにチャート、写真、ロゴのようなグラフィック要素を取り入れることが可能です。
- 長大なSQLステートメントを利用するよりも精巧なレポートを構築できます。

### ShowCase Warehouse Manager



- 他のアプリケーションに影響を及ぼすことなく、コレクション、ライブラリ、テーブル/ビュー、行と列レベルでデータを保護します。
- システムリソースを最適化しながら、情報の整合性を守り、CPU使用量を制限するジョブの優先順位を作成、管理します。
- より簡単にユーザープロファイルやユーザーグループを設定してデータを保護し、より効率的にシステムリソースを監視します。
- 自動的にJD Edwards全般とEnterpriseOneのソリューションを含む、Oracle JD EdwardsのERPソリューションのセキュリティ機能と統合できます。
- 複数のSPSS ShowCase製品で使用状況を監視。

### ShowCase Warehouse Builder



- 効率的にデータマートやデータウェアハウスの構築と管理を行い、データ変換、ロード、複製を単純化します。
- トランザクションデータベース内の1つまたは複数のテーブルから特定の行または列を選択し、開発のための新規または既存のテーブルにこの情報を移動します。
- ShowCase Queryでアクセス可能なプラットフォーム及びデータ・ソースのデータも、Microsoft AccessあるいはExcelからのデータも、共通のインターフェイスでアクセスして統合します。
- ShowCase Warehouse Builderを通じて、Oracle JD Edwards World™ A9.2とEnterpriseOne™ 9.0を含む主要なERPシステムとShowCaseを統合することが可能です。また、Citrix 4.5およびXenApp5.0のクライアントサポートを提供します。

ShowCase Query, ShowCase Report Writer, ShowCase Warehouse Manager, ShowCase Warehouse BuilderはHelp/Systems社の登録商標または商標です。IBM i, SPSSはIBM Corporationの米国及びその他の国における登録商標または商標です。Microsoft Excel, Microsoft Accessは米国Microsoft Corporationの米国及びその他の国における登録商標または商標です。Oracle JD Edwards World, EnterpriseOneはOracle Corporation社及びその子会社、関連会社の米国及びその他の国における登録商標または商標です。Citrix 4.5, XenApp5.0はCitrix Systems, Inc. の米国あるいはその他の国における登録商標または商標です。

## 株式会社ソルパック

お問い合わせは今すぐココから！  
<http://www.solpac.co.jp/contact/>

港区六本木4-1-4 黒崎ビル8F



TEL : 03-3585-4639  
FAX : 03-3585-9190

IBM i の最適化を、空前のシステム可視性を確保しつつ自動化

# MIMIX<sup>®</sup> DIRECTOR<sup>™</sup>

Accelerate Performance, Automate Optimization  
for your IBM i Environments

簡単にシステムを最適化し、パフォーマンスを向上させます

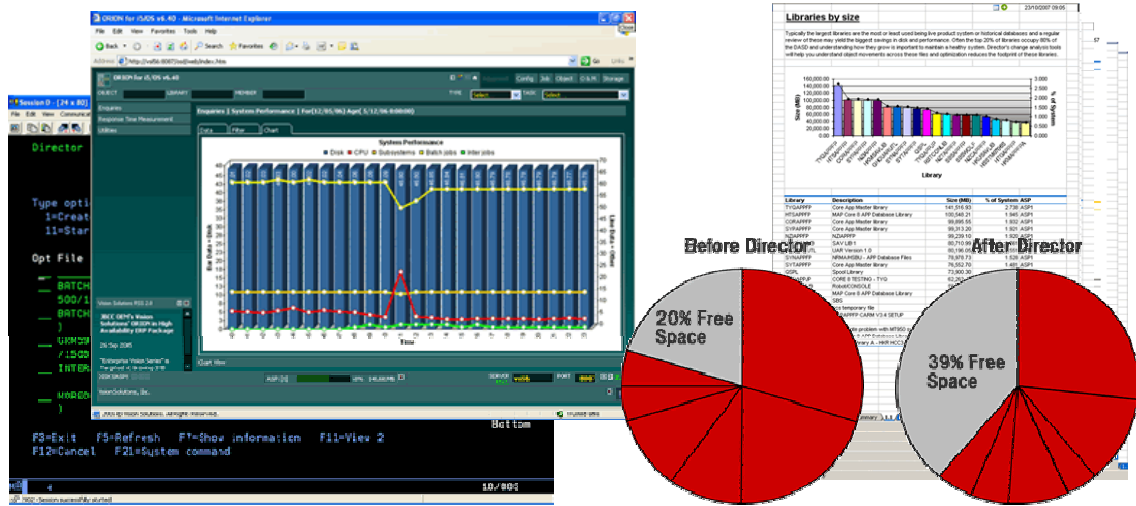

## 簡単、手頃、革新的

MIMIX DIRECTOR は、IBM i サーバー、データベース、アプリケーション環境を積極的に監視・管理・最適化します。高度に統合化されたユーティリティから成るMIMIX DIRECTORは、システム内の多数のプロセスを自動的に最適化しながらIBM i のリソース使用状況とその増加の様子を正確に可視化します。MIMIX DIRECTORは、システムの健全性の改善、システム性能の向上、データ保存コストの削減、レスポンスタイムの加速、システム管理者をより高付加価値のプロジェクトに専念させられる、など数々のメリットをお届けします。

**ストレージコストの削減**

**計画的なダウンタイムの削減**

**アプリケーションパフォーマンスの改善**

**管理・操作時間の削減**

**ヒューマンエラーの防止**

**豊富なレポート**

**アクセスパスの最適化**

**物理ファイル最適化**

**オブジェクトやスプールのアーカイブ**

# システムを止めず、負荷を与えず、資源の効率的利用を可能に！

## 性能向上、管理の自動化、コスト削減

MIMIX DIRECTOR は、全体的な効率改善と人的介入の必要性削減のために広範な自律機能を搭載。同時に、豊富なシステム管理と最適化機能を提供します。MIMIX DIRECTOR を使うと、IBM i ディスク、IFS ファイル、ASP、IASP を監視・最適化できます。

『MIMIX DIRECTOR を採用した理由は単一コストの節約です。MIMIX DIRECTOR は、今や当社のオペレーションと容量管理の自動システムの中核を成しています。』

– Woolworth

## MIMIX DIRECTOR を、IBM i のミッション管制本部に

MIMIX DIRECTOR は、ディスクの最適化を自動化し、ダウンタイムを増やすことなく性能を向上させます。MIMIX DIRECTOR は、革新的で直感的なグラフィカルユーザーインターフェースを介し、オブジェクト、ジョブ、リソース利用などの詳細なレポートを作成します。MIMIX DIRECTOR を使えば、経験の少ない管理者であっても積極的にIBM i のパフォーマンスを最適に保つことができます。

『当社では20% を超える格納スペースの節約とパフォーマンスの改善を実現。従来可視化不能とされていたジョブやオブジェクトの可視化に成功しました。』

– Rockwell International

### 監査と解析

MIMIX DIRECTOR では、最新のクロスレナンス情報がいつでも参照できます。Change Analysisは、オブジェクトやファイルの利用状況、大きさ、およびその増加率を、常時調査・オーデイト・相互参照し、報告することでオブジェクトの発生が分かるようになります。また、ファイルの物理的・論理的な相互依存関係の変化も追跡します。ライブラリーを複数のドメインにグループ分けすることで、常にドメイン、ライブラリー、オブジェクト、プロファイルのどのレベルでも最新の変化を知ることができます。また、システムの健全性をあらゆる側面からわかりやすいレポートで包括的に見ることができます。

### リアルタイム管理

MIMIX DIRECTOR は、性能向上、ディスク利用の最適化、CPU 利用率の改善のため「最善の方策」を提案します。その提案は受諾、却下、または変更することができます。そのプログラムをユーザーがオンラインでシステムを使用している状態でリアルタイムで自動的に実行することができます。

### 自律的最適化

MIMIX DIRECTOR は、実績、ビジネス上の要求、方針などに基づき、設定されたルールを監視、管理、運用することでシステムを継続的に最適化します。

### 予測

MIMIX DIRECTOR は、オブジェクトの増加とシステム要件を予測することで、効果的な容量計画を支援します。システム利用に関する閾値やパラメータを設定することで、システムを能動的に管理できます。

### コンプライアンスの支援

MIMIX DIRECTOR は、完全なオーデイトレベルを維持することで、今日の厳しい法的な要求を満たすための支援をします。



## MIMIX DIRECTOR がもたらす付加価値とは？

目を見張るような機能や特長も魅力ですが、本当に問題なのは具体的な数字です。

- データ保存コストを削減。保存領域利用を15%から40%削減。その後も継続使用で、さらなる節約効果。
- アプリケーションのパフォーマンスを15%以上改善。その後も継続使用で、さらに改善。
- ダウンタイムを削減。MIMIX DIRECTOR は、多種のメンテナンス作業をユーザーに影響を与えずに実施。多くの場合毎週のアップタイムが増加。
- HA/DR を最適化。MIMIX DIRECTOR は、複製または保持する情報を必要なものだけにすることで、ハイアベイラビリティ、災害復旧、バックアップの各プロセスにプラス作用。
- 作業効率の向上。メンテナンス作業は自動的に実行。さらに、MIMIX DIRECTOR 付属の作成済みプログラムにより、内部手順の作成、テスト、メンテナンス、文書化の時間を節約。
- サービス水準合意を満足。MIMIX DIRECTOR Health Report は、重要なディスクとCPU のリソース評価指標を全て文書化。SLA 目標達成のコストと手間を削減。
- 経験豊かなIBM i 管理者には、MIMIX DIRECTOR Enterprise が、さらに高度なユーティリティを提供。技術スタッフは、ダウンタイムなく特に高度なIBM i 環境でもよりよく監視・解析・最適化することが可能。

### Profiles by storage used

Understanding how disk is spread amongst profiles will help you identify application and individual usage. By monitoring this over time you can identify trends, spikes and capacity requirements. Profiles will often grow in terms of storage with little or no explanation. Director includes comprehensive change analysis to help identify the level of growth.

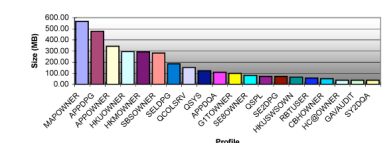

Profile	Class	Description	Status	Owner	Size (MB)
MAPOWNER	USER	MAP Owner Group Profile	*DISABLED	*USRPRF	565.85
APPDQW	USER	Core App Programmer Group P	*DISABLED	*USRPRF	477.77
APPDQW	USER	Core App System (Dummy) Qw	*DISABLED	*USRPRF	342.21
HIKUOWNER	USER	Health System Owner - HCC.3	*DISABLED	*USRPRF	294.54
HIKUOWNER	USER	Health System Owner-CA Exp	*ENABLED	*USRPRF	252.97
SSSOWNER	USER	SGH9BS HCC3.1 (temp to SQA)	*DISABLED	*USRPRF	292.73
SELDQW	USER	SEL APP Owner	*DISABLED	*USRPRF	184.40
CQCLSRV	USER	IBM-supplied User Profile	*ENABLED	*USRPRF	151.21
QZYS	SECOPR	Internal System User Profile	*ENABLED	*USRPRF	122.85
APPDQA	USER	Core App QA Group Profile	*DISABLED	*USRPRF	108.88
G1TOWNER	USER	MAP DFA Core Owner Group	*DISABLED	*USRPRF	98.13
SSSOWNER	USER	SEL APP Owner(SBQW) ID	*DISABLED	*USRPRF	79.78
QSP	USER	Internal Spool User Profile	*ENABLED	*USRPRF	71.82
SELDQW	USER	SEL TREATS Owner	*DISABLED	*USRPRF	71.37
HIKUOWNER	USER	Health SWS Owner - HCC 3.1	*DISABLED	*USRPRF	65.51
RBTUSER	PGMR	HelpSystems *PGMR object on	*ENABLED	*USRPRF	57.24
CBOOWNER	USER	CBH APP SYSTEM OWNER-C	*DISABLED	*USRPRF	50.27
HCBOWNER	USER	HCB HCC System Owner-ACC	*DISABLED	*USRPRF	37.41
GAVALIDT	USER	CAAT's Exec PRF-29001706 C	*ENABLED	*USRPRF	37.27
SY2DQA	USER	APP TREATS QA Group Profile	*DISABLED	*USRPRF	37.06
Total					3,430.06

IBM i はIBM Corporationの米国及びその他の国における登録商標または商標です。MIMIX DIRECTOR はVision Solutions社の登録商標または商標です。

looksoftware社日本総代理店  
株式会社ソルパック

お問い合わせは今すぐココから！  
<http://www.solpac.co.jp/contact/>

港区六本木4-1-4 黒崎ビル8F



TEL : 03-3585-4639  
FAX : 03-3585-9190



マルチプラットフォーム対応オンデマンド型データシェアリングソリューション

## Double-Take<sup>®</sup> SHARE<sup>™</sup>

Share Data Enterprise-Wide On Demand and in Real-Time

簡単に、柔軟に、オンデマンド型データシェアリング

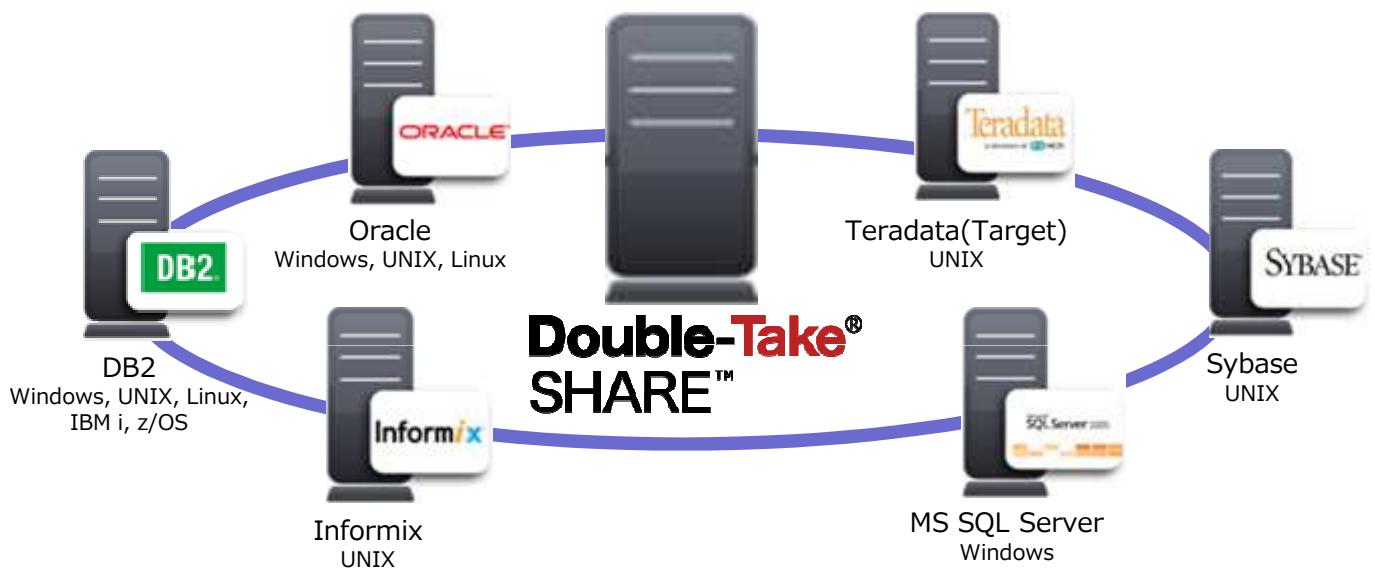

### 容易な導入、手軽な運用、確実な力

アプリケーション、データベース、プラットフォームが混在し業務の効率化の妨げになっていませんか？ Double-Take SHAREはこの問題を解決する最適なソリューションです。企業に点在する互換性のないデータを収集し、業務効率アップに貢献します。リアルタイムに処理され、いつでも、誰でも、必要なときに最適な情報を使用することができます。既存の業務環境を変更することなく情報分析することができ、生産性、収益性の実現に貢献する、費用対効果の高いソリューションです。

#### 簡単な操作

プログラミングの必要性なし  
GUI操作で簡単に運用

#### オンデマンド型 データシェアリング

リアルタイム型とスケジュール型をサポート  
1つのデータを複数の拠点でシェア

#### マルチプラットフォーム 対応

異機種間データベースに対応  
異なるプラットフォームに対応  
異なるオペレーティングシステムに対応

# 簡単に、柔軟に、オンデマンド型データシェアリング

## オンデマンドに最適な情報入手

Double-Take SHARE は必要な時に、必要な人が、必要な情報を使用することができます。  
アプリケーション、データベースやプラットフォームに関係なく、オンデマンドでデータシェアを行うことができます。

- 1つのソースデータを同時に複数の拠点にデータシェアを行うことが可能です。
- リアルタイムにデータを収集し、ターゲット側に更新します。
- オートマチックモードとスケジュールモードを選択することができ、用途に応じたフレキシブルな選択が可能です。
- ソース・ターゲット、両システムのデータ保全を確保します。
- 広範なデータタイプに対応し、データシェアを行うことが可能です。

『 Double-Take SHARE を活用したことで、学生だけでなく、両親にも確かな情報をリアルタイムに配信することができ、教師、管理者もデータ分析の短縮化と改善を図ることができます。精選された情報にリアルタイムでアクセスできるため、フォーチュン500社に匹敵する分析能力を手にすることができます。』

– Broward County Public Schools

## 柔軟性と使いやすさ

Double-Take SHARE は容易に構成、運用ができ、ユーザーの教育に多くの時間を必要としません。GUI上でポインターを使用し、クリックするだけで簡単に日々の運用を行うことができます。

- 業務アプリケーションの修正、変更を必要としません。
- カスタマイズルールを使用することで、設定作業の微調整が可能です。
- ユーザーニーズに合わせ、柔軟に設定変更が可能です。
- 両サイトのデータベースを同時に更新処理を行い、データの整合性を確保することが可能です。
- 約40種類のテンプレートが事前に用意され、選択するだけで設定構築を完了させることができます。
- 信頼性、整合性を提供し、業務を友好的、効率的に行う貴重なデータを提供します。

## データ資産だけで業務の有効性、効率性を容易に実現できますか？

Double-Take SHAREは業務アプリケーションと完全に独立したソリューションの為、ユーザーのニーズに合った最適な情報を迅速に提供し、分析することができます。

- 業務アプリケーションによるデータ障壁がない為、業務に有効な情報を提供し、生産性と収益性の改善に貢献します。
- データシェアを行うことで、HW・SWメンテナンスプロジェクトを促進することが可能です。
- 異なる事業部門間での新たなイニシアチブを立ち上げることが可能です。
- 経営統合による異種プラットフォームシステムのデータ統合にとても有益です。
- 最適な情報を取得することで、適切な意思決定を実現します。
- レガシーデータを最新のアプリケーションに活用することが可能です。

## Double-Take SHARE の多様性

Linuxサーバー上のORACLEで動く製造データと、UNIXサーバー上のSYBASEで動く会計アプリケーション、そしてメインフレーム上でDB2を使用したデータウェアハウスをデータシェアすることが可能です。このように、Double-Take SHAREは任意のデータベース、OS、そしてアプリケーションに依存せず使用することが可能です。

## サポートするプラットフォーム

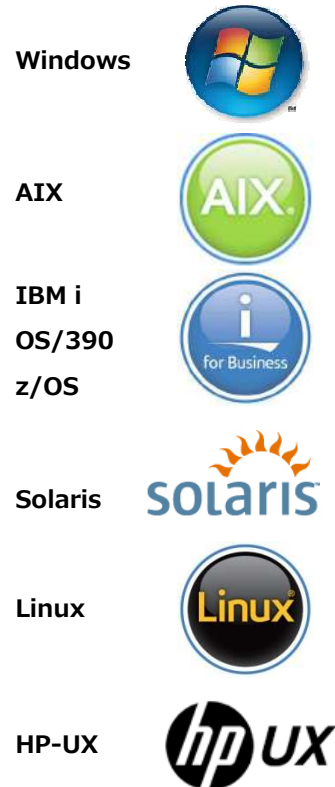

IBM i, OS/390, z/OS, AIX, DB2, InformixはIBM Corporationの米国及びその他の国における登録商標または商標です。Windows, SQL Serverは米国Microsoft Corporationの米国及びその他の国における登録商標または商標です。Solarisは米国Sun Microsystems社の米国およびその他の国における登録商標です。LinuxはLinus Torvaldsの米国及びその他の国における登録商標または商標です。HP-UXは米国Hewlett-Packard社の米国及びその他の国における登録商標または商標です。ORACLEはOracle Corporation社及びその子会社、関連会社の米国及びその他の国における登録商標または商標です。Sybaseは米国Sybase社の米国及びその他の国における登録商標または商標です。TeradataはTeradata Corporation社の米国及びその他の国における登録商標または商標です。Double-Take SHAREはVision Solutions社の登録商標または商標です。

looksoftware社日本総代理店  
株式会社ソルパック

お問い合わせは今すぐココから！  
<http://www.solpac.co.jp/contact/>

港区六本木4-1-4 黒崎ビル8F

TEL : 03-3585-4639

FAX : 03-3585-9190



低コストで導入が可能な中小企業向け業務管理パッケージ

# SAP® Business One



## ビジネスのあらゆる要素を1カ所に統合

SAP Business Oneは世界中の優良企業2万社で使用されているERP「ECC (SAP R/3)」を開発・販売するドイツSAP社が、30余年の歴史で培ってきた企業基幹システム構築の経験に基づき、その最善の手法 (ベストプラクティス) を中堅・中小企業向けに集約した新しいERPシステム製品となっています。

# ソルパック SAP Business One 宣言

私たちソルパックは  
 「ソルパックSAP Business One 業務特化テンプレート」  
 「ソルパックSAP Business One 短期導入メソッドロジー」  
 「ソルパックSAP Business One パートナー会」  
 により、お客様にSAP Business One の  
 短納期、低価格、高品質な導入支援を実施します。

2007年7月7日 ソルパック代表取締役 藤田 勉

## SAP Business One テンプレート戦略

ソルパックでは、SAP Business One テンプレート戦略を提案しています。中堅・中小企業のお客様に効果のある業務改革を提供するにはアドオンが欠かせません。このアドオンテンプレートを低価格、高品質で提供するためにソルパックが考える戦略です。共通業務テンプレート、業種特化テンプレートの導入が重要です。長年、各業種を専門としてビジネスを展開してきた企業が、その経験とノウハウを生かし、高品質のテンプレートを作成します。

## SAP Business One の講師を行うほどの技術力

国内唯一のSAP Business Oneエデュケーションパートナーとして認定を受け、SAP社以外で唯一のSAP Business One研修会場となっています。ソルパック所属の専任講師により、基本操作から、アドオンプログラムの開発手法までSAP Business Oneの全てを教示いたします。

## マニュアルを作成出来るノウハウ

初の本格的な日本語版ガイドブックを作成・編集・発行しており、最新版がリリースされる毎に新機能の技術を追加したガイドブックを発行(最新版:2007B操作設定ガイドブック)しています。

また、ガイドブックを無料で見られるオンラインマニュアルも公開しています。  
 【URL: <http://www.solpac.co.jp/service/erp/sbo/manual/>】



## SAP Business One の主な機能

会計管理/財務会計	販売管理/顧客管理	購買管理/生産管理	在庫管理/物流
<ul style="list-style-type: none"> <li>総勘定元帳と仕訳伝票</li> <li>管理会計</li> <li>予算管理とプロジェクト管理</li> <li>入出金と取引明細書</li> <li>支払処理と照合</li> <li>財務諸表と財務レポート</li> <li>売上税と消費税</li> <li>複数通貨のサポート</li> </ul>	<ul style="list-style-type: none"> <li>案件管理とパイプライン管理</li> <li>得意先/見込得意先と活動管理</li> <li>販売見積と受注</li> <li>販売予測とパイプライン予測</li> <li>サービス担当管理</li> <li>サービスコールの入力と追跡</li> </ul>	<ul style="list-style-type: none"> <li>購買発注</li> <li>入庫と返品</li> <li>購買請求書とクレジットメモ</li> <li>部品表(BOM)</li> <li>製造指図</li> <li>需要予測と資材所要量計画(MRP)</li> </ul>	<ul style="list-style-type: none"> <li>アイテムマスター管理</li> <li>入庫と出庫、在庫取引</li> <li>倉庫転送とシリアル番号管理</li> <li>在庫再評価</li> <li>取引先カタログ番号</li> <li>価格表と特別価格</li> <li>ロット番号管理</li> <li>ピッキングと梱包管理</li> </ul>
<b>レポート/管理</b> <ul style="list-style-type: none"> <li>さまざまなレポート作成機能</li> <li>データ転送ワークベンチ、ユーザー定義項目、アプリケーションプログラミングインターフェース(API)、SAP Business One Software Development Kit(SAP Business One SDK)</li> <li>従業員リスト</li> </ul>			

SAP® Business One およびすべてのSAPロゴは、ドイツおよびその他の国におけるSAP AGの商標または登録商標です。その他すべての製品名もしくはブランド名はそれらの各々の所有者の商標または登録商標です。

looksoftware社日本総代理店  
 株式会社ソルパック

お問い合わせは今すぐココから！  
<http://www.solpac.co.jp/contact/>



港区六本木4-1-4 黒崎ビル8F  
 TEL : 03-3585-4639  
 FAX : 03-3585-9190

SAPを「見える化」し、品質の向上と保守・運用コストの削減を実現

# EZ Source<sup>TM</sup>

for use with SAP<sup>®</sup> ERP

**見える化**

SAP標準/DBテーブル

SAP標準/Add-onプログラムソース

トランザクション  
Dynpro  
メッセージクラス  
etc.

*Where Used Graph*

*Flow Graph*

*Call Graph*

開発から保守・運用まで幅広くサポート



- 可視化
- 情報共有

- ・ 維持・管理、保守・運用コストの削減
- ・ ロケーションフリーな維持・管理体制の実現
- ・ マイグレーションの支援
- ・ IT統制対応の支援

## EZ Source™の機能

EZ SourceはSAPを解析し「可視化リポジトリ」を作成、品質向上とコスト削減を実現するシステム解析・可視化ツールです。

### 【主要可視化機能】

#### Call Graph

トランザクション/Dynpro等のプログラム構成、依存関係を階層表示します。影響範囲調査、プログラム トップダウン構造の把握を容易にします。

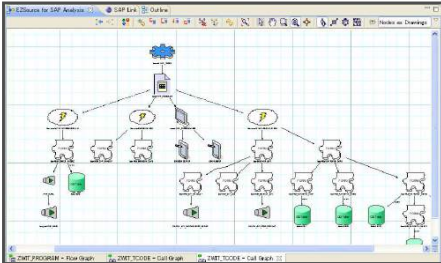

#### Flow Graph

プログラムロジックを解析し、フローチャートとして表示します。フローから直接ソースコードの追跡ができ、細部の分析が可能です。

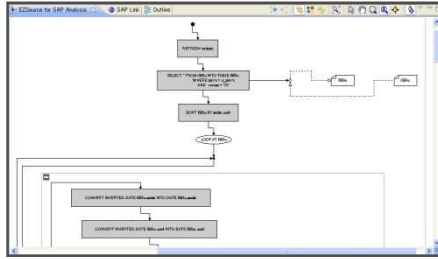

#### Where Used Graph

テーブル・汎用モジュール等の上位依存関係を構造表示します。影響範囲調査、プログラムボトムアップ構造の把握を容易にします。

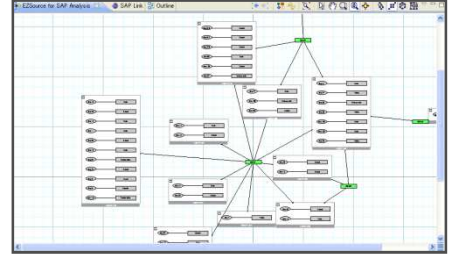

### 【その他機能】

#### 一括検索

大量の検索キーワードをもとに一括で検索し、検索結果をキーワード/プログラム別に出力します。

#### Annotation

プロジェクト・プログラム単位での情報共有・蓄積を可能とします。

#### 各種Report

プログラム難易度レポート(4種)やUpgrade時に古いコードを記載するレポート、定義されたコーディングスタイルに一致しないプログラムのレポート等多数のレポートを生成できます。

## EZ Source導入による主な効果

### 維持・管理、保守・運用コストの削減

■ 品質・生産性の向上(プロセス改善) … 維持管理の様々なプロセスで、品質・生産性向上によるコスト削減を実現します。

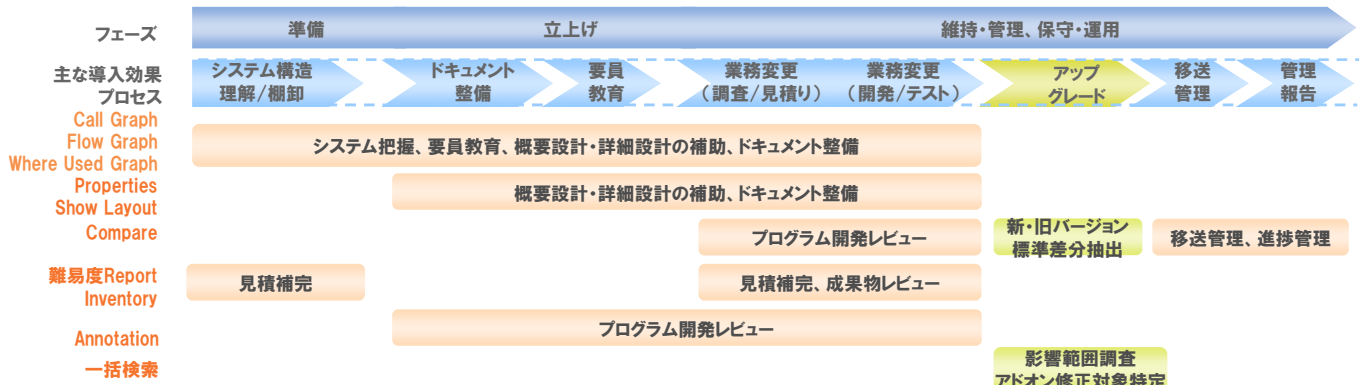

## システム構成例

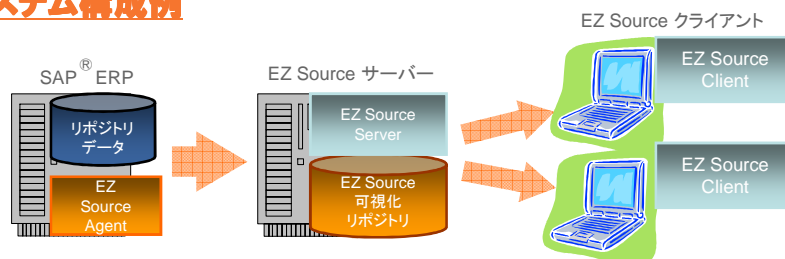

## サポートSAP®バージョン

SAP® ERP : R/3 4.6, R/3 4.7  
ECC5.0, ECC6.0

EZ Source™ およびEZLegacyロゴはEZLegacy Ltd.の商標です。SAP® ERP、およびすべてのSAPロゴは、ドイツおよびその他の国におけるSAP AGの商標または登録商標です。その他すべての製品名もしくはブランド名はそれらの各々の所有者の商標または登録商標です。

looksoftware社日本総代理店  
株式会社ソルパック

お問い合わせは今すぐココから！  
<http://www.solpac.co.jp/contact/>



港区六本木4-1-4 黒崎ビル8F  
TEL : 03-3585-4639  
FAX : 03-3585-9190

# Dr.SumEA

～トップマネジメント、管理者、部門ユーザーの皆様～

- 経営情報(重要指標:KPI)の「可視化」、多次元分析、定型・非定型レポート作成による、意思決定の迅速化、PDCAサイクルの確立、レポート作成の生産性向上、実績(業務システム)・予算データ(Excel等)統合による予実管理が可能
- モバイルを含め、利用目的に合ったユーザーインターフェースによる操作性および拡張性
- マルチデータソース(DB、ファイル等)対応による、一元管理が可能
- 高速集計・検索機能による多ユーザー・全社レベルへの対応と利便性向上
- サーバーライセンス(ユーザーライセンスではなく)による投資の適正化、低減
- 導入実績

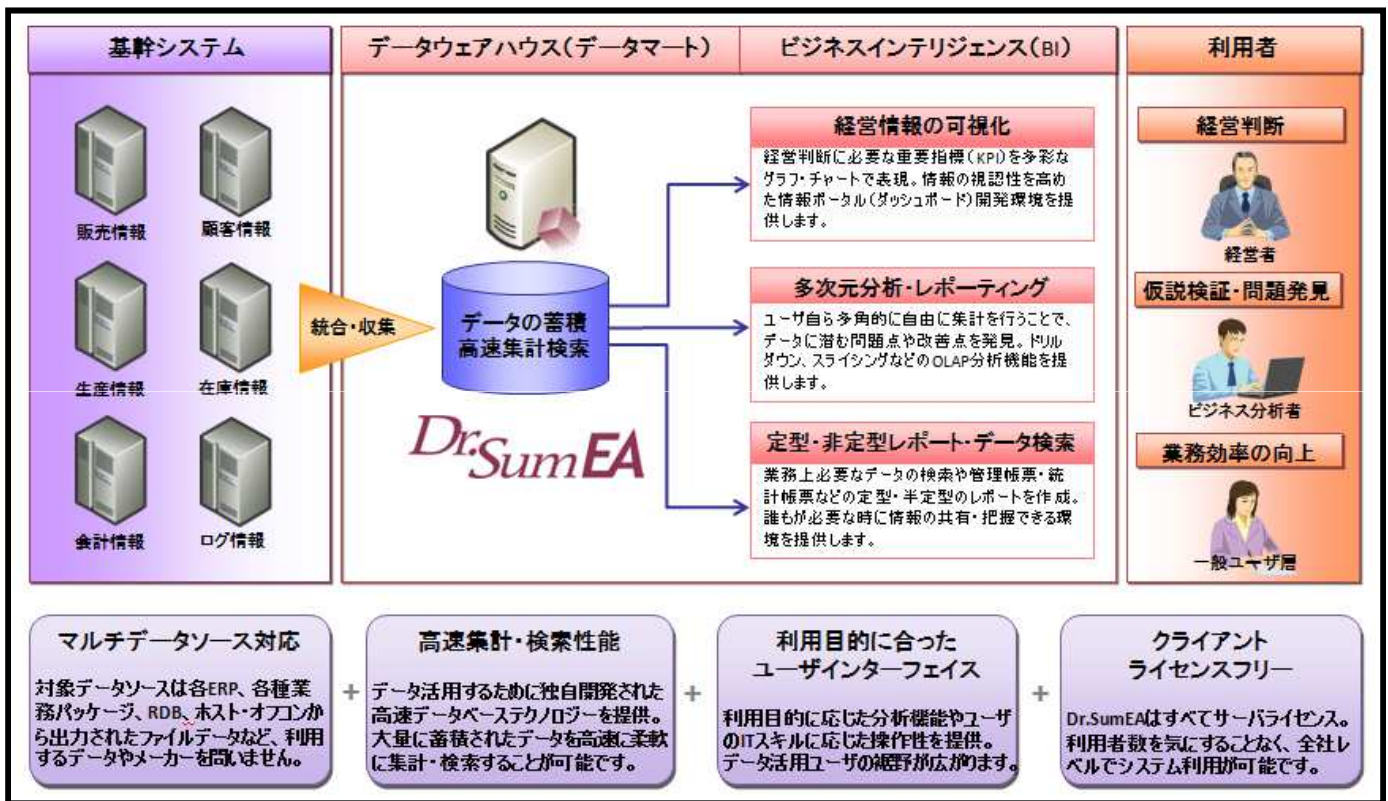

ウイングアーク テクノロジーズ 株式会社

Dr.SumEA 導入実績 (2011年2月末時点)  
**3,030社 5,600本**



日経コンピュータ(2010年8月18日号) 第15回 顧客満足度調査

「情報分析・意思決定支援ソフト」部門 1位

日経コンピュータ(2011年2月3日号) 第13回 パートナー満足度調査

「BI(ビジネスインテリジェンス)ソフト」部門 1位

2010年度 DWH/BI導入パッケージシェア(予想)

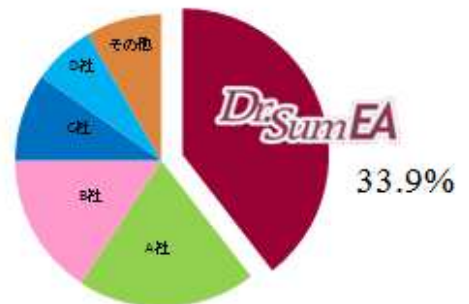

55

出所:株式会社調査エッセイ研究所 「2010 パッケージソリューションマーケティング調査」

# 目的ごとに選べるユーザーインターフェース

情報の可視化・ダッシュボード

**Dr.SumEA Visualizer**

Dr.SumEA Datalizer MotionChart

全体・共有

モバイル等多様な環境・利用シーンに対応した「新世代」ダッシュボード

**NB MOTIONBOARD**

個人・分析

Web上での定型レポート・データ検索

**Dr.SumEA Datalizer for Web**

レポート化

Excel上でのOLAP分析、自由な集計・レポート

**Dr.SumEA Datalizer for Excel**

**Dr.SumEA Datalizer for Excel** Excel上でのOLAP分析、自由な集計・レポート

利用者は自由に集計表を設計

集計表の表示

ドラッグ&ドロップ

集計実行

OLAP分析(ドリルダウン・ドリルスルー)

集計結果から気になる箇所を自在にドリルダウン・ドリルスルーを行い、問題点の発掘や改善点を見つけることができます。

定型レポート出力・Excel上での自由な加工

集計結果を定型メニューで登録、Excelマクロと連携も可能。表現力豊かなレポート作成を実現します。

**Dr.SumEA Visualizer** 情報の可視化・ダッシュボード

データの視認性・伝達力を向上するダッシュボード画面

部門・業務ごとに最適なレイアウトで表現

ドリルダウンでさらに詳細な状況を把握

**Dr.SumEA Datalizer for Web** Web上での定型レポート・データ検索

管理者が事前にレポート設計

定型レポート出力・データ検索

メニュー登録

システム管理者・部門管理者は利用者の要望に応じて必要なレポートを作成・登録。利用者は必要なときに必要なレポートをWeb画面上で出力できます。

多彩な検索条件でデータ抽出

利用者は任意の条件を選択し、業務遂行に必要なデータの検索や定型レポートを見る事が可能です。

集計結果は別ファイルへ出力可能

PDFファイル Excelファイル CSVファイル

保存した集計結果はExcelファイル、CSVファイル、PDFファイルとしてダウンロードが可能です。

**Dr.SumEA Datalizer MotionChart**

気になるグラフのポイントをクリック&ドリルスルーすると

明細表が表示され、細かい数字をロジカルにチェックできます。

問合せ先: **SOLPAC**  
 株式会社ソルパック  
 ERP事業部 高橋・鈴木  
 TEL: 03-3585-4616  
 mtakahashi@solpac.co.jp



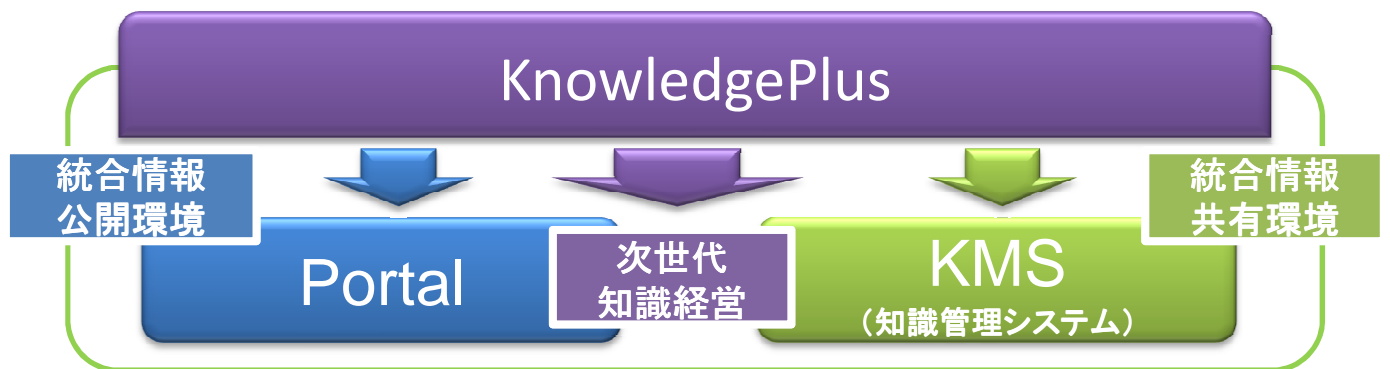
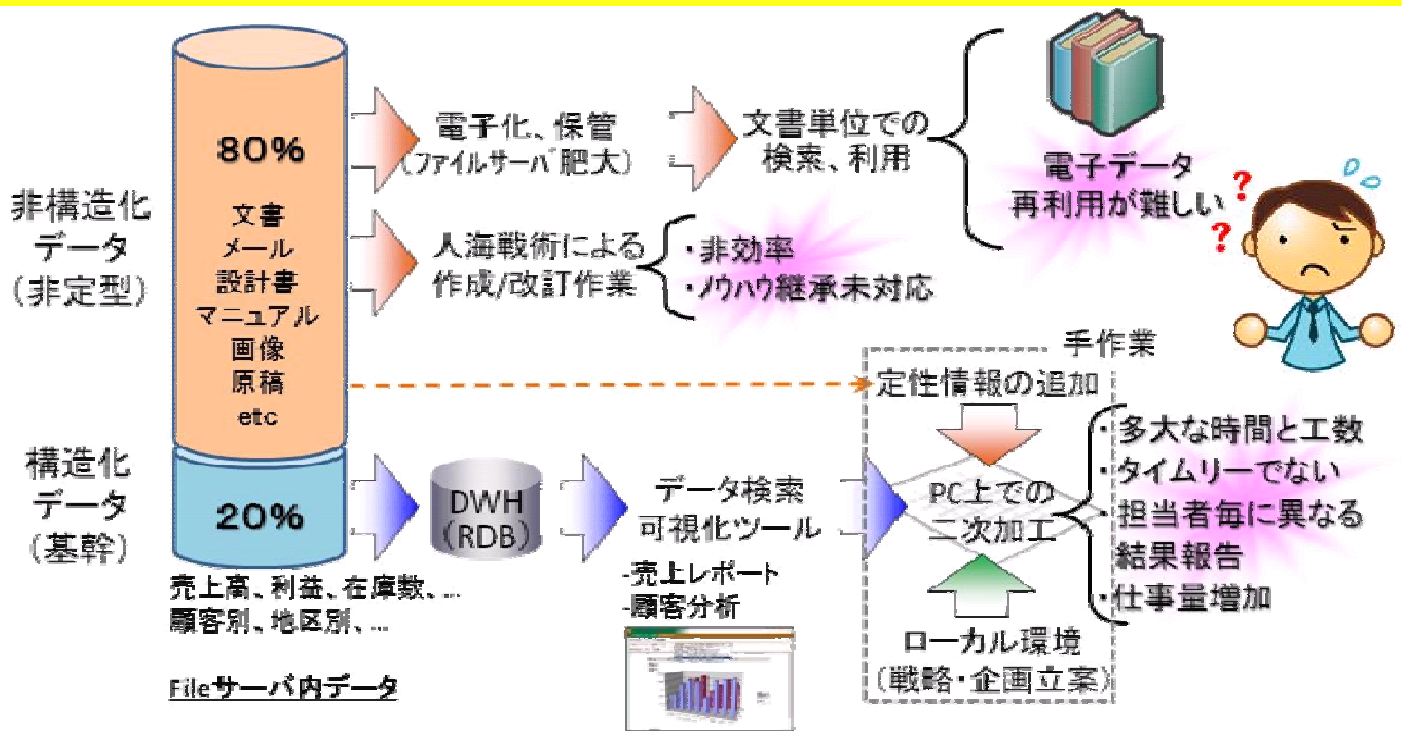

企業内に存在する多様な非定型情報 (文書、マルチメディアファイル、個人のノウハウや経験など) を体系的に管理・共有・活用することによって、社員と企業の競争力を高めるソリューション

## ● KnowledgePlusの特徴

### ✓ 統合ポータル ※コミュニティ及び個人ポータルも提供

会社のお知らせ、最近ニュース、重要事項から個人のスケジュール、アンケートの結果に至るまで、ステータスを一目で把握できる統合ポータルを提供します。管理者はプログラムについての知識が全くなくても、マウスクリックなどの簡単な操作だけで、さまざまな形のポータルを作成できます。標準で提供する40種類以上のポータル(多様な機能を持つモジュール)を使えば、会社に必要な多様な機能を簡単に実現できます。

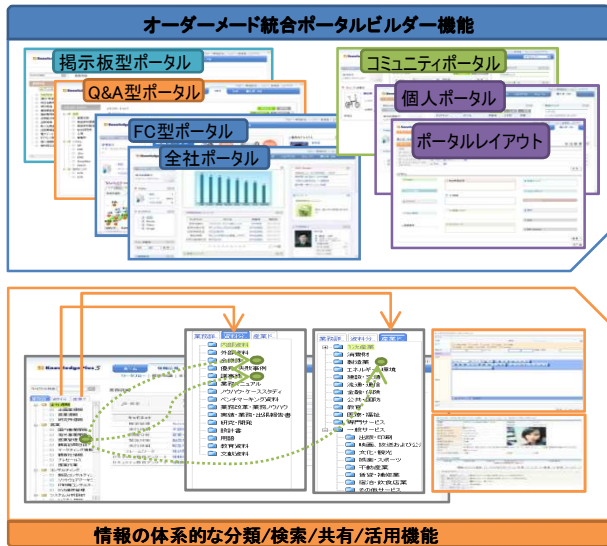

### ✓ アカウント管理 ※ワークフロー標準搭載

KnowledgePlusは独立のアカウント管理システムを保有しています。役職、部署、仮想グループの作成と管理、ユーザの多様な情報を簡単にコントロール可能です。Active Directoryなどの連動も簡単に構成できます。また、各組織、個人単位で権限を与え、社内重要情報に対して体系的なワークフロー制御が可能になります。

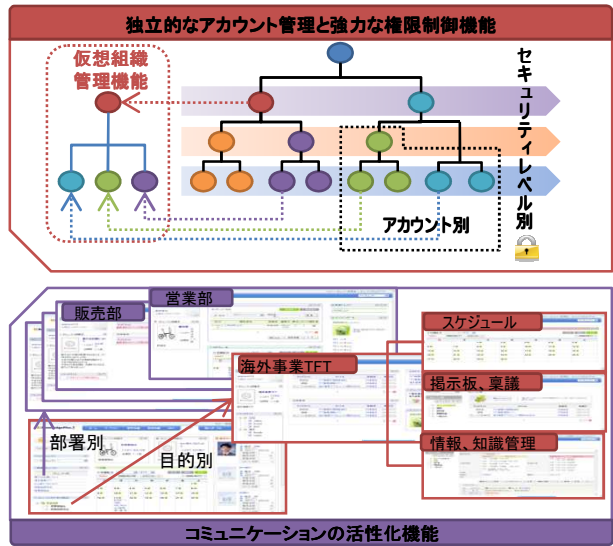

### ✓ 情報管理

マニュアル、規定などの標準知識から、会議録、業務関連アウトプットなどの業務知識、また、個人のノウハウ、成功・失敗事例の整理に至る経験知識まで、様々な情報及びノウハウを体系的に管理できます。管理方法は、キャビネットというKnowledgePlus独特の保存庫をナレッジマップや多次元マップなどで分類体系化しています。ユーザは様々なキャビネット用いて自由にウェブ画面として作られた情報保存庫に情報を保存して、簡単に他のユーザと共に情報を検索、共有、活用できます。

### ✓ Web2.0コミュニケーション

コミュニティポータル、企業型ブログ、双方向Q&A、提案制度、専門家機能など、社内のコミュニケーションを活性化するWeb2.0コミュニケーションをサポートします。この機能によりユーザは自ら伝えようとする情報や意見を自由自在に伝達することが可能です。もちろん、すべての情報に関して承認を設けたり、部門ごとに異なるアクセス制限を適用したり、企業の新しい統制環境として、社内コミュニケーションが活性化されます。

## Strong Point Cabinet

従来の文書データはもちろん、個人のノウハウや業務スキルなどの非定型データも一括で管理し、閲覧を可能にします。KnowledgePlusの核となる機能です。稟議、承認、評価、バージョン管理、アイデア提案、社内様式・書類のウェブ文書化、動画・フラッシュを活用したCGM、電子文書管理機能など、社内の業務を行う際に、必要な多様な機能を提供しています。機能の調整はもちろん、フォーマットのデザインまでマウスクリック、ドラッグ&ドロップのみで簡単に逐行できる革新的な機能です。



#### ◆ 製品ラインアップ

- KnowledgePlus Enterprise Edition
- KnowledgePlus Light Edition
- ◆ オプション
- File Server Data Migration Tool
- Notes Data Migration Pack

#### ◆ 動作環境

- ◆ サーバソフトウェア
- OS : Windows Server 2003以上
- Framework : DotNet Framework 2.0以上/IIS 6.0以上
- DBMS : MS SQL Server 2000以上 (Oracle 8i以上も可能)

#### ◆ クライアントソフトウェア

- OS : Windows 2000/Xp/Vista/Windows7
- Browser : Cross Browser対応 (IE, Fire-Fox, Opera, Safari, etc.)

#### ◆ サーバハードウェア

- CPU : Intel Xeon 2.0GHz相当以上
- Memory : 2 GB以上
- HDD : データ量に応じて対応
- \* サーバ1台にウェブとDBサーバを一緒に構成した場合の例
- \* ユーザ数によってサーバ台数は異なります。
- WebサーバとDBサーバは別途に設置してもかまいません。

※仕様・デザイン等は予告なく変更する場合があります。  
 ※記載の社名・製品名は各社の商標および登録商標です。  
 ※KnowledgePlusはオンザアイティ社の登録商標です。

looksoftware社日本総代理店  
 株式会社ソルパック

お問い合わせは今すぐココから！  
<http://www.solpac.co.jp/contact/>

港区六本木4-1-4 黒崎ビル8F

TEL : 03-3585-4639  
 FAX : 03-3585-9190



ITサービスマネジメントの支援・運用ツール

## 業務改善ソリューション提供 クラウドサービス

インシデント管理

変更依頼管理

業務改善ソリューション  
Suite

作業依頼管理

コールセンター管理

**低コスト！短期導入！小規模クラウドの運用実現！**

- ・ITサービスマネジメントを支援する複数のテンプレートを単体から利用可能  
【インシデント管理、問題管理、作業依頼管理、ナレッジ管理、etc.】
- ・面倒なサーバーやソフトの管理から解放され、管理費、維持費をコストカット
- ・入力フォーム等の柔軟カスタマイズ機能により、様々な運用方法に対応可能

# ■ 業務改善ソリューション提供クラウドサービス

このような業務、まだメールやエクセルで管理していませんか？

■ 顧客からの作業依頼や  
インシデント報告、変更依頼

★ 電話やメールからの依頼履歴管理が大変

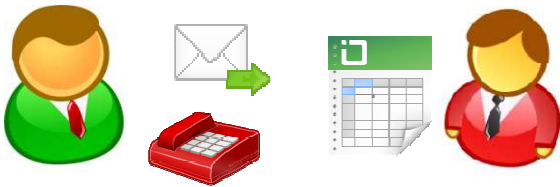

★ 依頼の進捗状況が見えない

■ 担当者間の変更依頼やナレッジ管理

★ メールによってファイルが分散してしまう

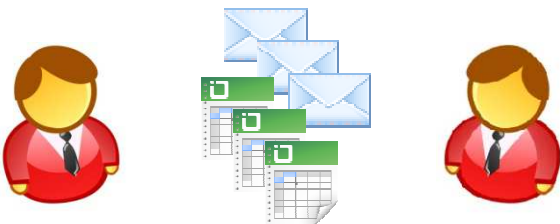

★ 蓄積していくファイルの山

## 業務改善ソリューションを使えば…！

◆ 業務改善ソリューションによる運用管理の一元化

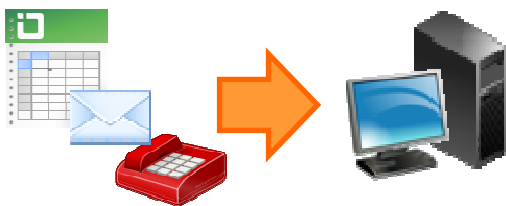

◆ クラウドサービスにより、どこからでもWebで接続可能



◆ サーバーの運用は不要

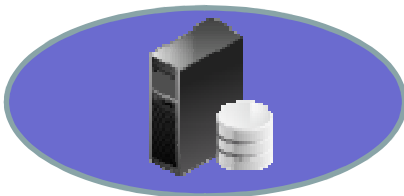

◆ 履歴や進捗状況の見える化の実現

◆ ワークフローの利用により承認経路の確立

## 業務改善ソリューション提供クラウドサービス概要

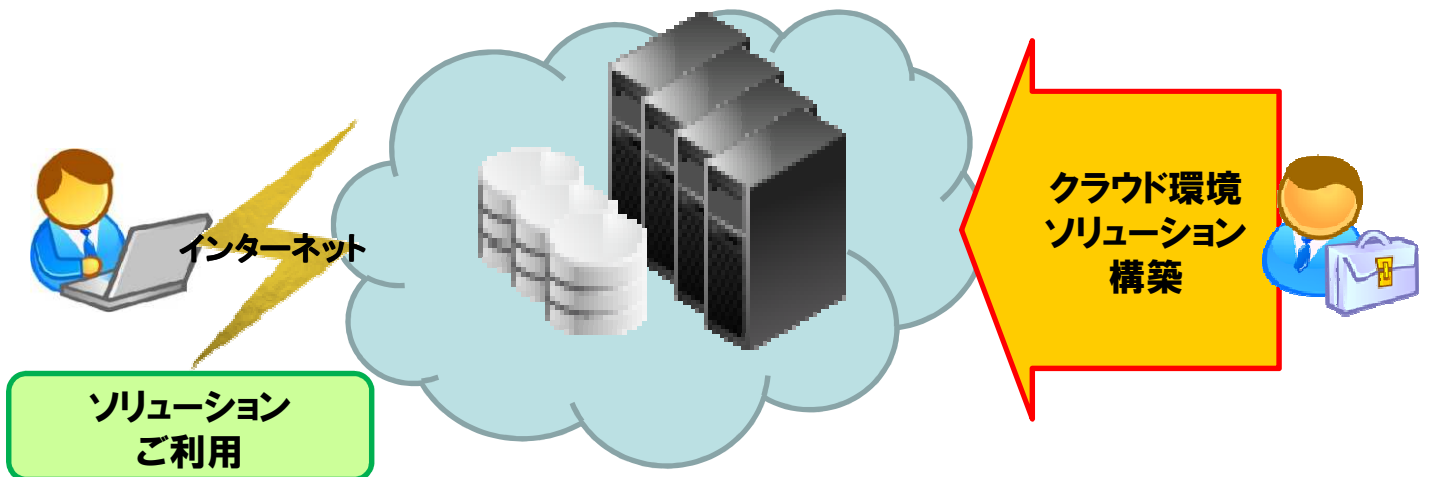

※通常 約3ヵ月

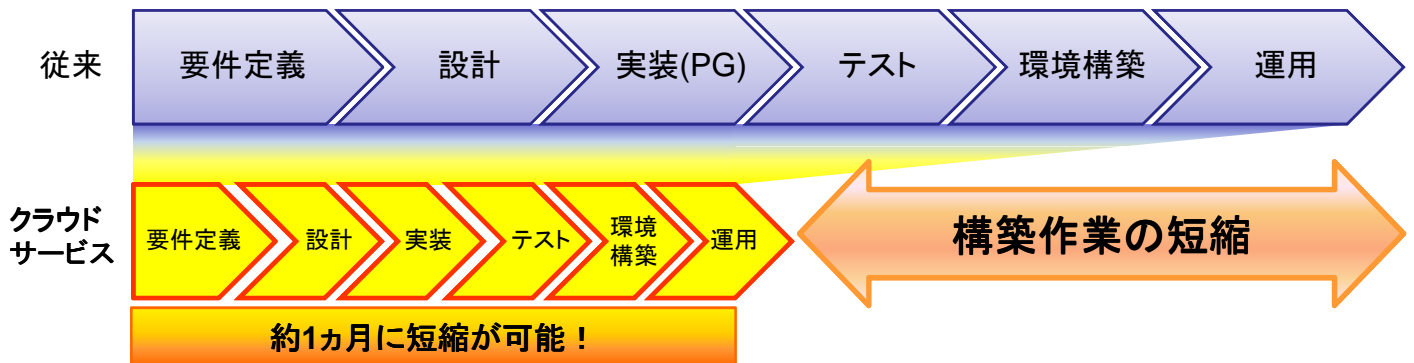

## 業務改善ソリューション提供クラウドサービスの特徴

### スモールスタートOK

ソルパックの「業務改善ソリューション提供クラウドサービス」であれば、1テンプレートからの使用が可能。必要な業務のみを小規模クラウドで実現可能です。

### ナレッジ管理・ワークフローの充実

各業務に関するナレッジ管理としても活用可能。承認等を行うワークフローは、メール通知機能もそなえ、カスタマイズにより多岐に利用可能。

### 実用的なソリューション

事例実績のある業務改善ソリューションをテンプレートにて提供致します。またカスタマイズ機能にて、さまざまな業務に対応可能。

### 環境構築はおまかせ

安心安全なセキュリティのデータセンターを利用し、お客様に合ったクラウド環境を作成・サービスします。

# ■ 業務改善ソリューションテンプレート

## ① 作業依頼管理テンプレート



- 依頼内容の進捗状況・実施内容・履歴の管理
- 承認依頼・作業依頼・作業完了のワークフローを装備
- 各フローではテンプレート管理されたメール通知が可能
- 各日付やユーザー名、ステータス等により簡単な管理が実現
- 

## ② インシデント管理テンプレート

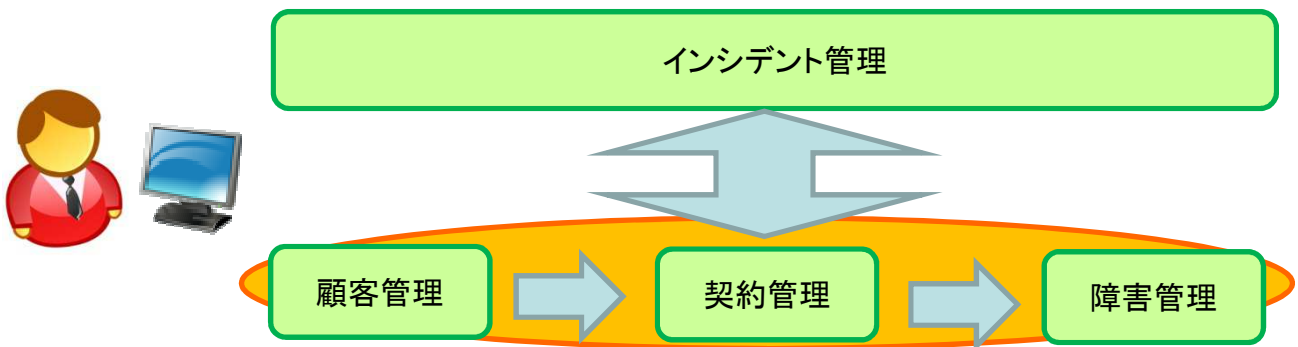

- インシデント発生時・報告時の記録・状況・対応内容・履歴の管理
- クライアントからの入力も問合せ部門の入力も両方可能
- 各フローではテンプレート管理されたメール通知が可能
- インシデント管理に伴う、顧客管理・契約管理・障害管理も装備
- インシデント解決に至るまでのフローを網羅し、迷いなく問題解決へ

### ③変更依頼管理テンプレート

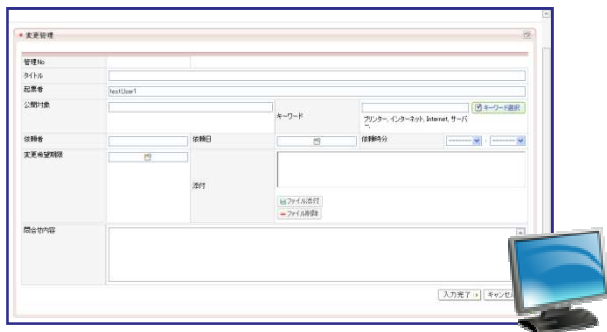

- 変更依頼・承認や対応への進捗・実施内容・履歴の管理
- 変更管理が発生する全てのプロジェクト、管理業務に利用可能（項目の簡単なカスタマイズにて対応が可能）
- 各フローではテンプレート管理されたメール通知が可能
- 変更依頼・変更内容の周知に効果を発揮
- 

### ④コールセンター管理テンプレート

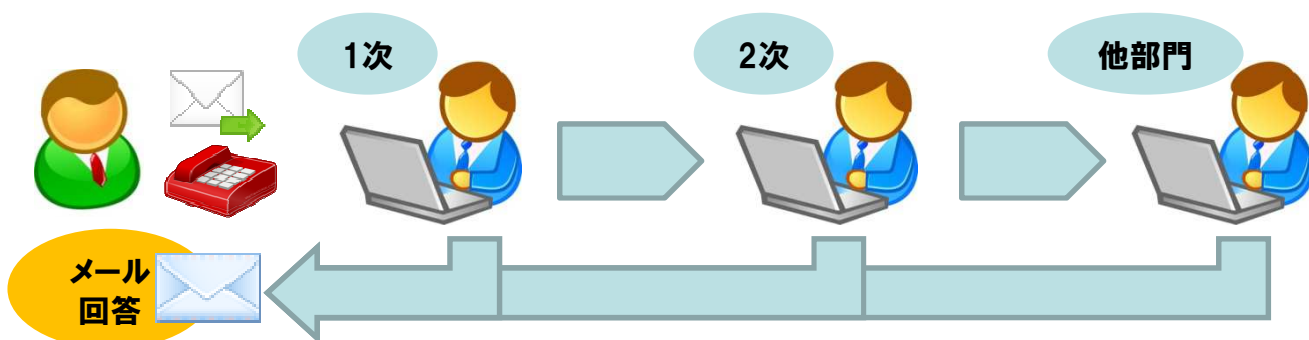

- 電話、メールによる問合せ受付・対応内容の管理
- 一次オペレーターから二次、他部門へのエスカレーション機能
- 顧客管理、FAQ管理も搭載し、スムーズな対応を補助する
- 過去の問合せ履歴が容易に検索可能
-

## ■ サービス 基本メニュー

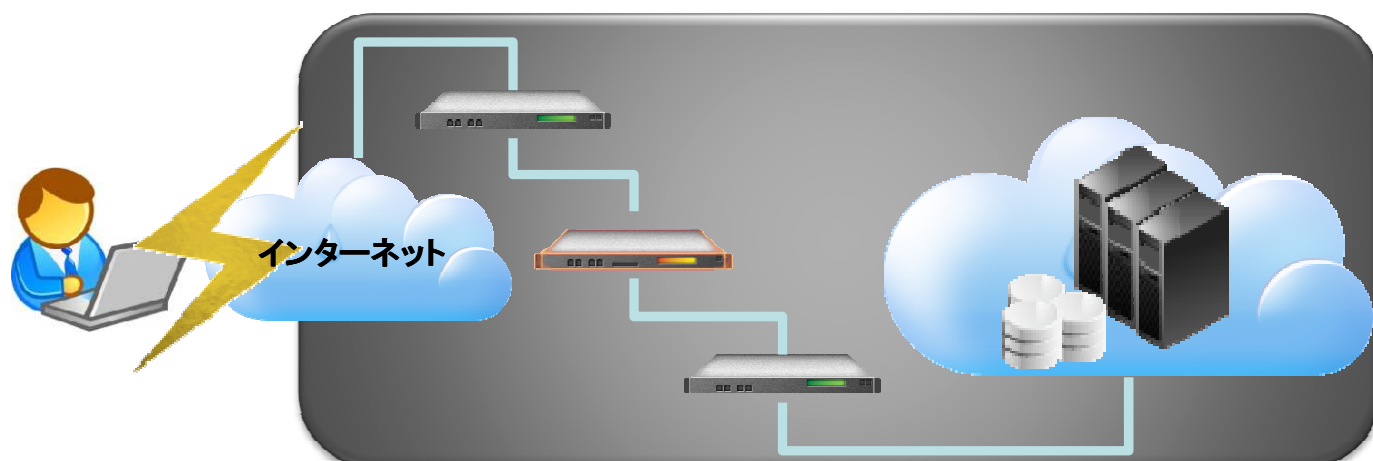

### ◆ アプリケーション動作環境

・クライアントソフトウェア

OS : Windows XP/ Windows Vista/ Windows 7

Browser : Cross Browser対応

(IE, Fire-Fox, Opera, Safari, etc.)

### クラウドサービス 基本メニュー

CPU	2コア
メモリ	4 GB
ディスク容量	50 GB
NIC	2
インターネット接続	ベストエフォート 200 Mbps
ファイアウォール	15ポリシーまで
ロードバランサ	10台
OS	Windows Server 2008 R2
バックアップ	タイムスタンプによる ディスクフルバックアップ
SSL証明書	ジオトラスト社

## 株式会社ソルパック

お問い合わせは今すぐココから！

<http://www.solpac.co.jp/contact/>

港区六本木4-1-4 黒崎ビル8F

TEL : 03-3585-4639

FAX : 03-3585-9190



株式会社ソルパック SOLPAC Suite

---

第5版

発行日 : 2013年11月 第5版発行  
発行者 : 株式会社ソルパック  
住所 : 〒106-0032  
東京都港区六本木4-1-4 黒崎ビル8F  
電話 : 03-3585-2739  
ホームページ : <http://www.solpac.co.jp>

ITの上流工程から下流工程までワンストップサービスをご提供

**@M-ASP®**



ソルパックは“町のコンピューターのお医者さん”

**SOLPAC**

株式会社ソルパック  
SOLPAC Suite

株式会社ソルパック  
〒106-0032 東京都港区六本木4-1-4 黒崎ビル8F  
TEL:03-3585-2739 FAX:03-3585-9190  
<http://www.solpac.co.jp>